

**Edition informatisée du registre d'inventaire d'un
Musée de France, selon le modèle conforme à
l'arrêté du 25 mai 2004 fixant les normes
techniques relatives à la tenue de l'inventaire, du
registre des biens déposés dans un musée de
France, et au récolement**

Musée municipal
Place de la Halle
82140 Saint Antonin Noble Val

Commune de Saint Antonin Noble Val
23 Place de la Mairie
82140 Saint Antonin Noble Val

Ouverture du registre : 3 septembre 2013
Clôture du registre : 12 septembre 2013

2 copies du registre d'inventaire :
DRAC Midi-Pyrénées
Hôtel des Chevaliers de Saint-Jean-de-Jérusalem
32, rue de la Dalbade
31000 Toulouse

Commune de Saint Antonin Noble Val
23 Place de la Mairie
82140 Saint Antonin Noble Val

L'inventaire rétrospectif des collections du Musée de Saint Antonin a été mené au cours d'une seconde mission de septembre à novembre 2013 par Laurence MARTIAL-GUILHEM. Il a pris en compte le matériel issu des fouilles menées en 1987 par Serge ROBERT sur la Promenade des Moines et la Place Mazelviel. Ce matériel a été remis le 14 juin 2013 à la Commune et déposé au Musée accompagné de la liste des objets par Serge ROBERT. Cette dernière est jointe au présent document.

Pour compléter le champ « constat d'état » dans la base de données, une méthodologie a été mise en place afin de laisser apparaître rapidement l'état de l'objet sur la notice.

A = Très bon état

B = Objet à dépoussiérer

C = Objet à restaurer ou à consolider

D = Objet infesté, à traiter

Numéro d'inventaire : **2013.0.739**

Nombre d'objets : 9

Autre numéro :

N° d'étude SAN 87 C01 (2)

N° d'étude SAN 87 C02 (2)

N° d'étude SAN 87 C03 (2)

N° d'étude SAN 87 C04 (2)

Notes : Sur les 9 tessons, 4 portent un numéro d'étude

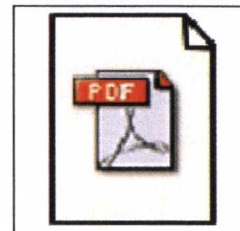
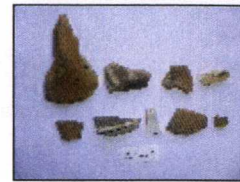

Désignation :

Tessons

Création :

Date de création :

Epoque moderne

Collecte :

Site : Promenade des Moines : Saint Antonin Noble Val

Collecteur :

Robert, Serge

Date de collecte : 1987

Matière et technique :

Matière :

Céramique

Céramique vernissée

Inscriptions / marques :

Type d'inscription :

Marquage d'identification

Inscription manuscrite

Description : Les numéros d'étude de 4 tessons sont inscrits à l'encre noire sur une couche de blanc

Domaine :

Céramique

Archéologie

Statut administratif :

Statut : Actuel

Notes : Propriété de la commune de Saint Antonin Noble Val

Constat d'état :

Etat : Etat moyen (B)

Localisations et mouvements :

Localisation : Salle 4 Vitrine 6 A1

Observations :

Ces objets ont été découverts lors de sondages réalisés sur l'esplanade de la Promenade des Moines dans le cadre de plantation d'arbres. Ces objets ont été retrouvés dans le trou n°2. Sur l'étiquette accompagnant ces objets, est précisé: "Trou n°11 Profondeur 1m + 1 tibia, + 3 pierres". Parmi ces 9 tessons, on trouve: une base d'anse (SAN87 C01 (2)), un fragment de fond de vase avec traits peints en blanc (SAN 87 C02 (2)), un rebord avec engobe blanche et profil en T, un tesson avec une engobe verte sur engobe blanche (SAN 87 C04 (2)), un tesson avec trait blanc intérieur (SAN 87 C03 (2)), un tesson à engobe intérieure

Multimedia :

Multimedia :

20130739.JPG C:\Documents and Settings\Administrateur\Bureau\images\photos

Multimedia :

20130739 bis.JPG C:\Documents and Settings\Administrateur\Bureau\images\photos
Multimedia :
Liste ROBERT.PDF C:\Documents and
Settings\Administrateur\Bureau\images\documents

Catalogage :

Type de catalogage : inventaire réglementaire
Date de catalogage : 3 septembre 2013
Nom du catalogueur : Martial-Guilhem, Laurence

Numéro d'inventaire : **2013.0.740**

Nombre d'objets : 6

Autre numéro :

N° d'étude SAN 87 C05 (5)

N° d'étude SAN 87 C06 (5)

N° d'étude SAN 87 C07 (5)

Notes : Sur les 6 tessons, 3 portent un numéro d'étude. Le numéro inscrit sur l'objet ne correspond pas tout à fait à celui reporté sur la liste des objets

Désignation :

Tessons

Création :

Date de création :

Epoque moderne

Moyen-Age

Collecte :

Site : Promenade des Moines : Saint Antonin Noble Val

Collecteur :

Robert, Serge

Date de collecte : 1987

Matière et technique :

Matière :

Céramique

Céramique vernissée

Inscriptions / marques :

Type d'inscription :

Marquage d'identification

Inscription manuscrite

Description : Les numéros d'étude de 3 tessons sont inscrits à l'encre noire sur une couche de blanco

Domaine :

Céramique

Archéologie

Statut administratif :

Statut : Actuel

Notes : Propriété de la commune de Saint Antonin Noble Val

Constat d'état :

Etat : Etat moyen (B)

Localisations et mouvements :

Localisation : Salle 4 Vitrine 6 A1

Observations :

Ces objets ont été découverts lors de sondages réalisés sur l'esplanade de la Promenade des Moines dans le cadre de plantation d'arbres. Ces objets ont été retrouvés dans le trou n°5. Parmi ces 6 tessons, on trouve: une base d'anse noircie (SAN87 C05 (5)), un fragment d'anse (SAN 87 C06 (5)), un rebord avec bourrelet (SAN 87 C07 (5)), 2 tessons avec trace de fer

Multimedia :

Multimedia :

20130740.JPG C:\Documents and Settings\Administrateur\Bureau\images\photos

Multimedia :

20130740 bis.JPG C:\Documents and Settings\Administrateur\Bureau\images\photos

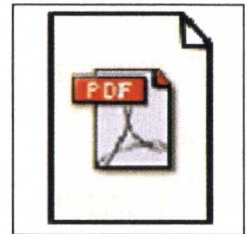

Multimedia :
Liste ROBERT.PDF C:\Documents and
Settings\Administrateur\Bureau\images\documents

Catalogage :

Type de catalogage : inventaire réglementaire
Date de catalogage : 3 septembre 2013
Nom du catalogueur : Martial-Guilhem, Laurence

Numéro d'inventaire : **2013.0.741**

Nombre d'objets : 39

Autre numéro :

N° d'étude SAN 87 C31 (7)

N° d'étude SAN 88 C32

N° d'étude SAN 87 C30 (7)

Notes : Sur les 39 tessons, 3 portent un numéro d'étude. Le numéro inscrit sur l'objet ne correspond pas tout à fait à celui reporté sur la liste des objets



Désignation :

Tessons

Création :

Date de création :

Epoque moderne

Moyen-Age

Collecte :

Site : Promenade des Moines : Saint Antonin Noble Val

Collecteur :

Robert, Serge

Date de collecte : 1987

Matière et technique :

Matière :

Céramique

Céramique vernissée

Inscriptions / marques :

Type d'inscription :

Marquage d'identification

Inscription manuscrite

Description : Les numéros d'étude de 3 tessons sont inscrits à l'encre noire sur une couche de blanco

Domaine :

Céramique

Archéologie

Statut administratif :

Statut : Actuel

Notes : Propriété de la commune de Saint Antonin Noble Val

Constat d'état :

Etat : Etat moyen (B)

Localisations et mouvements :

Localisation : Salle 4 Vitrine 6 A1

Observations :

Ces objets ont été découverts lors de sondages réalisés sur l'esplanade de la Promenade des Moines dans le cadre de plantation d'arbres. Ces objets ont été retrouvés dans le trou n°6 d'après le tableau listant les objets issus de ces fouilles. Cependant, les tessons marqués portent le chiffre 7 et sur le carton et le sachet contenant ces objets le chiffre 6 présentant le n° du trou, a été remplacé par le chiffre 7. Parmi les 39 tessons, on trouve: 2 rebords à bourrelet (SAN87 C31 (7) et SAN 88 C32), un téton de préhension en céramique noire et un bec verseur de grand récipient avec départ d'anse (SAN87 C30 (7))

Multimedia :

Multimedia :

20130741.JPG C:\Documents and Settings\Administrateur\Bureau\images\photos
Multimedia :
Liste ROBERT.PDF C:\Documents and
Settings\Administrateur\Bureau\images\documents

Catalogage :

Type de catalogage : inventaire réglementaire

Date de catalogage : 3 septembre 2013

Nom du catalogueur : Martial-Guilhem, Laurence

Numéro d'inventaire : **2013.0.742**

Nombre d'objets : 37

Autre numéro :

N° d'étude SAN 87 C36 (7)

N° d'étude SAN 87 C34 (7)

N° d'étude SAN 87 C33 (7)

Notes : Sur les 37 tessons, 3 portent un numéro d'étude

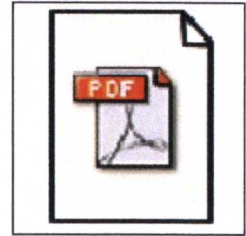

Désignation :

Tessons

Création :

Date de création :

Epoque moderne

Moyen-Age

Collecte :

Site : Promenade des Moines : Saint Antonin Noble Val

Collecteur :

Robert, Serge

Date de collecte : 1987

Matière et technique :

Matière :

Céramique

Céramique vernissée

Inscriptions / marques :

Type d'inscription :

Marquage d'identification

Inscription manuscrite

Description : Les numéros d'étude de 3 tessons sont inscrits à l'encre noire sur une couche de blanco

Domaine :

Céramique

Archéologie

Statut administratif :

Statut : Actuel

Notes : Propriété de la commune de Saint Antonin Noble Val

Constat d'état :

Etat : Etat moyen (B)

Localisations et mouvements :

Localisation : Salle 4 Vitrine 6 A1

Observations :

Ces objets ont été découverts lors de sondages réalisés sur l'esplanade de la Promenade des Moines dans le cadre de plantation d'arbres. Ils n'apparaissent pas sur la liste des objets issus de ces fouilles. Ils étaient stockés dans un sachet sur lequel était inscrit " sondage 6" et le 6 a été remplacé par le chiffre 7. Sur une étiquette accompagnant ces objets était inscrit " St Antonin 87 sondage trou 6 n° 2: 5ème sol". D'autre part, les tessons marqués portent le chiffre 7 à la fin.

Multimedia :

Multimedia :

20130742.JPG C:\Documents and Settings\Administrateur\Bureau\images\photos

Multimedia :

Liste ROBERT.PDF C:\Documents and

Catalogage :

Type de catalogage : inventaire réglementaire

Date de catalogage : 3 septembre 2013

Nom du catalogueur : Martial-Guilhem, Laurence

Numéro d'inventaire : **2013.0.743**

Nombre d'objets : 1

Notes : .



Désignation :

Verre

Fragment

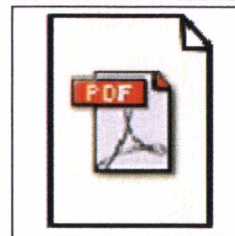

Création :

Date de création :

Moyen-Age

Collecte :

Site : Promenade des Moines : Saint Antonin Noble Val

Collecteur :

Robert, Serge

Date de collecte : 1987

Matière et technique :

Matière :

Verre

Domaine :

Médiéval

Archéologie

Statut administratif :

Statut : Actuel

Notes : Propriété de la commune de Saint Antonin Noble Val

Constat d'état :

Etat : Etat moyen (B)

Localisations et mouvements :

Localisation : Salle 4 Vitrine 6 A1

Observations :

Ce verre est irisé.

Ce fragment a été découvert lors de sondages réalisés sur l'esplanade de la Promenade des Moines dans le cadre de plantation d'arbres. Il apparaît sur la liste des objets issu du sondage du trou n°6. Il était emballé dans un papier avec une étiquette portant la mention "trou 6 sac n°1"

Multimedia :

Multimedia :

20130743.JPG C:\Documents and Settings\Administrateur\Bureau\images\photos

Multimedia :

Liste ROBERT.PDF C:\Documents and Settings\Administrateur\Bureau\images\documents

Catalogage :

Type de catalogage : inventaire réglementaire

Date de catalogage : 3 septembre 2013

Nom du catalogueur : Martial-Guilhem, Laurence

Numéro d'inventaire : **2013.0.744**

Nombre d'objets : 1

Notes : .

Désignation :

Verre

Fragment

Création :

Date de création :

Moyen-Age

Collecte :

Site : Promenade des Moines : Saint Antonin Noble Val

Collecteur :

Robert, Serge

Date de collecte : 1987

Matière et technique :

Matière :

Verre

Domaine :

Vitrail

Médiéval

Archéologie

Statut administratif :

Statut : Actuel

Notes : Propriété de la commune de Saint Antonin Noble Val

Constat d'état :

Etat : Etat moyen (B)

Localisations et mouvements :

Localisation : Salle 4 Vitrine 6 A1

Observations :

Ce verre est de couleur verdâtre.

Ce fragment a été découvert lors de sondages réalisés sur l'esplanade de la Promenade des Moines dans le cadre de plantation d'arbres. Il n'apparaît pas sur la liste des objets mais était présent parmi les 39 tessons (2013.0.743)

Multimedia :

Multimedia :

20130744.JPG C:\Documents and Settings\Administrateur\Bureau\images\photos

Multimedia :

Liste ROBERT.PDF C:\Documents and Settings\Administrateur\Bureau\images\documents

Catalogage :

Type de catalogage : inventaire réglementaire

Date de catalogage : 3 septembre 2013

Nom du catalogueur : Martial-Guilhem, Laurence

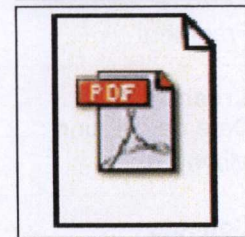
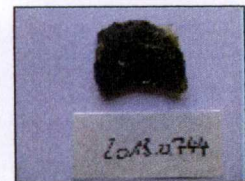

Numéro d'inventaire : **2013.0.745**

Nombre d'objets : 5

Notes : .



Désignation :

Clous

Fragment

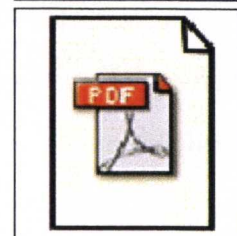

Création :

Date de création :

Moyen-Age

Epoque moderne

Collecte :

Site : Promenade des Moines : Saint Antonin Noble Val

Collecteur :

Robert, Serge

Date de collecte : 1987

Matière et technique :

Matière :

Fer

Domaine :

Archéologie

Statut administratif :

Statut : Actuel

Notes : Propriété de la commune de Saint Antonin Noble Val

Constat d'état :

Etat : Très mauvais état. A traiter (D)

Localisations et mouvements :

Localisation : Salle 4 Vitrine 6 A1

Observations :

Il est difficile de déterminer la période de création de ces clous mais pour certains il pourrait s'agir de clous de cercueil. Ces objets ont été découverts lors de sondages réalisés sur l'esplanade de la Promenade des Moines dans le cadre de plantation d'arbres. Ils n'apparaissent pas sur la liste des objets issus de ces fouilles. Ils étaient stockés dans une boîte et accompagnés d'une étiquette sur laquelle était inscrit " sondage trou 6 n°2". Il est difficile de déterminer la période de création de ces clous. Pour certains, il pourrait s'agir de clous de cercueil.

Multimedia :

Multimedia :

20130745.JPG C:\Documents and Settings\Administrateur\Bureau\images\photos

Multimedia :

Liste ROBERT.PDF C:\Documents and

Settings\Administrateur\Bureau\images\documents

Catalogage :

Type de catalogage : inventaire réglementaire

Date de catalogage : 3 septembre 2013

Nom du catalogueur : Martial-Guilhem, Laurence

Numéro d'inventaire : **2013.0.746**

Nombre d'objets : 7

Autre numéro :

N° d'étude SAN 87 C37 (8)

N° d'étude SAN 87 C38 (8)

N° d'étude SAN 87 C39 (8)

Notes : Sur les 7 tessons, 3 portent un numéro d'étude

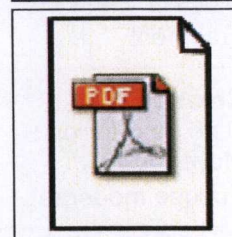

Désignation :

Tessons

Création :

Date de création :

Epoque moderne

Collecte :

Site : Promenade des Moines : Saint Antonin Noble Val

Collecteur :

Robert, Serge

Date de collecte : 1987

Matière et technique :

Matière :

Céramique

Céramique vernissée

Inscriptions / marques :

Type d'inscription :

Marquage d'identification

Inscription manuscrite

Description : Les numéros d'étude de 3 tessons sont inscrits à l'encre noire sur une couche de blanco

Domaine :

Archéologie

Céramique

Statut administratif :

Statut : Actuel

Notes : Propriété de la commune de Saint Antonin Noble Val

Constat d'état :

Etat : Etat moyen

Localisations et mouvements :

Localisation : Salle 4 Vitrine 6 A1

Observations :

Ces objets ont été découverts lors de sondages réalisés sur l'esplanade de la Promenade des Moines dans le cadre de plantation d'arbres. Ils n'apparaissent pas sur la liste des objets issus de ces fouilles. Ils étaient stockés dans un sachet sur lequel était inscrit " sondage 8 trou d'arbre"

Multimedia :

Multimedia :

20130746.JPG C:\Documents and Settings\Administrateur\Bureau\images\photos

Multimedia :

Liste ROBERT.PDF C:\Documents and

Settings\Administrateur\Bureau\images\documents

Catalogage :

Type de catalogage : inventaire réglementaire

Date de catalogage : 3 septembre 2013

Nom du catalogueur : Martial-Guilhem, Laurence

Numéro d'inventaire : **2013.0.747**

Nombre d'objets : 3

Autre numéro :

N° d'étude SAN 87 C40 (10)

N° d'étude SAN 87 C41 (10)

N° d'étude SAN 87 C42 (10)

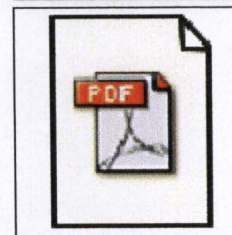

Désignation :

Tessons

Création :

Date de création :

Epoque moderne

Collecte :

Site : Promenade des Moines : Saint Antonin Noble Val

Collecteur :

Robert, Serge

Date de collecte : 1987

Matière et technique :

Matière :

Céramique

Céramique vernissée

Inscriptions / marques :

Type d'inscription :

Marquage d'identification

Inscription manuscrite

Description : Les numéros d'étude des 3 tessons sont inscrits à l'encre noire sur une couche de blanco

Domaine :

Archéologie

Céramique

Statut administratif :

Statut : Actuel

Notes : Propriété de la commune de Saint Antonin Noble Val

Constat d'état :

Etat : Etat moyen

Localisations et mouvements :

Localisation : Salle 4 Vitrine 6 A1

Observations :

Ces objets ont été découverts lors de sondages réalisés sur l'esplanade de la Promenade des Moines dans le cadre de plantation d'arbres. Ils n'apparaissent pas sur la liste des objets issus de ces fouilles. Ils étaient stockés dans un sachet sur lequel était inscrit " sondage 10 trou d'arbre"

Multimedia :

Multimedia :

20130747.JPG C:\Documents and Settings\Administrateur\Bureau\images\photos

Multimedia :

Liste ROBERT.PDF C:\Documents and Settings\Administrateur\Bureau\images\documents

Catalogage :

Type de catalogage : inventaire réglementaire
Date de catalogage : 3 septembre 2013
Nom du catalogueur : Martial-Guilhem, Laurence

Numéro d'inventaire : **2013.0.748**

Nombre d'objets : 1

Désignation :

Verre

Fragment

Création :

Date de création :

Indéterminée

Collecte :

Site : Promenade des Moines : Saint Antonin Noble Val

Collecteur :

Robert, Serge

Date de collecte : 1987

Matière et technique :

Matière :

Verre

Domaine :

Archéologie

Statut administratif :

Statut : Actuel

Notes : Propriété de la commune de Saint Antonin Noble Val

Constat d'état :

Etat : Etat moyen

Localisations et mouvements :

Localisation : Salle 4 Vitrine 6 A1

Observations :

Cet objet a été découvert lors de sondages réalisés sur l'esplanade de la Promenade des Moines dans le cadre de plantation d'arbres. Ce fragment de verre a été retrouvé lors du sondage du trou d'arbre n°12. Une étiquette accompagnant cet objet précisait la présence d'un fragment de céramique également

Multimedia :

Multimedia :

20130748.JPG C:\Documents and Settings\Administrateur\Bureau\images\photos

Multimedia :

Liste ROBERT.PDF C:\Documents and Settings\Administrateur\Bureau\images\documents

Catalogage :

Type de catalogage : inventaire réglementaire

Date de catalogage : 4 septembre 2013

Nom du catalogueur : Martial-Guilhem, Laurence

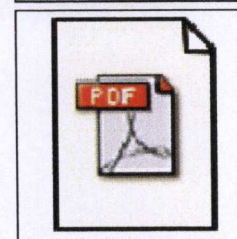

Numéro d'inventaire : **2013.0.749**

Nombre d'objets : 2



Désignation :

Tessons

Création :

Date de création :

Epoque moderne

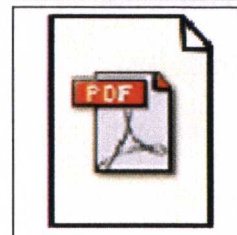

Collecte :

Site : Promenade des Moines : Saint Antonin Noble Val

Collecteur :

Robert, Serge

Date de collecte : 1987

Matière et technique :

Matière :

Céramique vernissée

Faïence

Domaine :

Archéologie

Céramique

Statut administratif :

Statut : Actuel

Notes : Propriété de la commune de Saint Antonin Noble Val

Constat d'état :

Etat : Etat moyen

Localisations et mouvements :

Localisation : Salle 4 Vitrine 6 A1

Observations :

Ces objets ont été découverts lors de sondages réalisés sur l'esplanade de la Promenade des Moines dans le cadre de plantation d'arbres. Ces 2 tessons ont été retrouvés lors du sondage du trou d'arbre n°13

Multimedia :

Multimedia :

20130749.JPG C:\Documents and Settings\Administrateur\Bureau\images\photos

Multimedia :

Liste ROBERT.PDF C:\Documents and Settings\Administrateur\Bureau\images\documents

Catalogage :

Type de catalogage : inventaire réglementaire

Date de catalogage : 4 septembre 2013

Nom du catalogueur : Martial-Guilhem, Laurence

Numéro d'inventaire : **2013.0.750**

Nombre d'objets : 3

Désignation :

Ossement humain

Fragment

Création :

Date de création :

Indéterminée

Collecte :

Site : Promenade des Moines : Saint Antonin Noble Val

Collecteur :

Robert, Serge

Date de collecte : 1987

Matière et technique :

Matière :

Os

Domaine :

Archéologie

Statut administratif :

Statut : Actuel

Notes : Propriété de la commune de Saint Antonin Noble Val

Constat d'état :

Etat : Etat moyen

Localisations et mouvements :

Localisation : Salle 4 Vitrine 6 A1

Observations :

Ces objets ont été découverts lors de sondages réalisés sur l'esplanade de la Promenade des Moines dans le cadre de plantation d'arbres. Ces fragments ont été retrouvés lors du sondage du trou d'arbre n°15. Sur le conditionnement de ces ossements était inscrit "1051"

Multimedia :

Multimedia :

20130750.JPG C:\Documents and Settings\Administrateur\Bureau\images\photos

Multimedia :

Liste ROBERT.PDF C:\Documents and

Settings\Administrateur\Bureau\images\documents

Catalogage :

Type de catalogage : inventaire réglementaire

Date de catalogage : 4 septembre 2013

Nom du catalogueur : Martial-Guilhem, Laurence

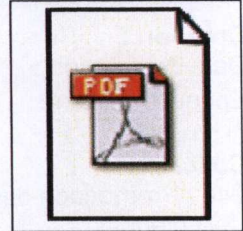

Numéro d'inventaire : **2013.0.751**
Nombre d'objets : 2
Autre numéro :
N° d'étude SAN 87 C54 Cyl
Notes : L'un des 2 tessons portent un numéro d'étude

Désignation :

Tessons

Création :

Date de création :
Moyen-Age

Collecte :

Site : Promenade des Moines : Saint Antonin Noble Val
Collecteur :
Robert, Serge
Date de collecte : 1987

Matière et technique :

Matière :
Céramique

Inscriptions / marques :

Type d'inscription :
Marquage d'identification
Inscription manuscrite
Description : Le numéro d'étude est inscrit à l'encre noire sur une couche de blanco

Domaine :

Archéologie
Céramique

Statut administratif :

Statut : Actuel
Notes : Propriété de la commune de Saint Antonin Noble Val

Constat d'état :

Etat : Etat moyen

Localisations et mouvements :

Localisation : Salle 4 Vitrine 6 A1

Observations :

Les 2 tessons étaient conditionnés dans du papier portant l'inscription: "CII C-D M303 M403"

Multimedia :

Multimedia :
20130751.JPG C:\Documents and Settings\Administrateur\Bureau\images\photos
Multimedia :
20130751 bis.JPG C:\Documents and Settings\Administrateur\Bureau\images\photos
Multimedia :
Liste ROBERT.PDF C:\Documents and
Settings\Administrateur\Bureau\images\documents

Catalogage :

Type de catalogage : inventaire réglementaire
Date de catalogage : 4 septembre 2013
Nom du catalogueur : Martial-Guilhem, Laurence

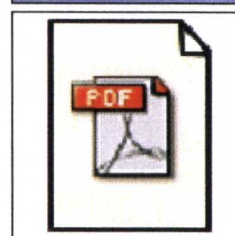



Faint, illegible text, possibly bleed-through from the reverse side of the page. The text appears to be organized into several sections or paragraphs, but the characters are too light to be transcribed accurately.

Numéro d'inventaire : **2013.0.752**

Nombre d'objets : 7

Autre numéro :

N° d'étude SAN 87 (Cy II) C55

N° d'étude SAN 87 (Cy II) C56

N° d'étude SAN 87 (Cy II) C57

N° d'étude SAN 87 C58 (Cy II)

N° d'étude SAN 87 C59(Cy II)

N° d'étude SAN 87 C60 (Cy II)

Notes : Sur les 7 tessons, 6 portent un numéro d'étude

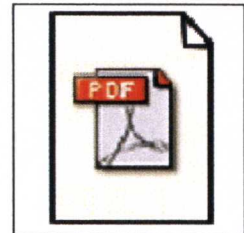

Désignation :

Sigillée Claire B

Tessons

Création :

Date de création :

Moyen-Age

Antiquité tardive

Collecte :

Site : Promenade des Moines : Saint Antonin Noble Val

Collecteur :

Robert, Serge

Date de collecte : 1987

Matière et technique :

Matière :

Céramique

Inscriptions / marques :

Type d'inscription :

Marquage d'identification

Inscription manuscrite

Description : Le numéro d'étude est inscrit à l'encre noire sur une couche de blanco

Domaine :

Archéologie

Céramique

Statut administratif :

Statut : Actuel

Notes : Propriété de la commune de Saint Antonin Noble Val

Constat d'état :

Etat : Etat moyen

Localisations et mouvements :

Localisation : Salle 4 Vitrine 6 A1

Observations :

Parmi ces 7 tessons, on peut identifier un fragment de sigillée claire B (SAN 87 (Cy II) C 56). Les tessons étaient conditionnés dans un sachet accompagnés d'une étiquette: "CII niveau 500 Angle sud du mur 302 dans la tombe verticale sp 22 poterie (Anne Geneviève)"

Multimedia :

Multimedia :

20130752.JPG C:\Documents and Settings\Administrateur\Bureau\images\photos

Multimedia :

20130752 bis.JPG C:\Documents and Settings\Administrateur\Bureau\images\photos

Multimedia :
Liste ROBERT.PDF C:\Documents and
Settings\Administrateur\Bureau\images\documents

Catalogage :

Type de catalogage : inventaire réglementaire
Date de catalogage : 4 septembre 2013
Nom du catalogueur : Martial-Guilhem, Laurence

Numéro d'inventaire : **2013.0.753**

Nombre d'objets : 5

Désignation :

Fragment

Création :

Date de création :

Indéterminée

Collecte :

Site : Promenade des Moines : Saint Antonin Noble Val

Collecteur :

Robert, Serge

Date de collecte : 1987

Matière et technique :

Matière :

Cuivre

Domaine :

Archéologie

Statut administratif :

Statut : Actuel

Notes : Propriété de la commune de Saint Antonin Noble Val

Constat d'état :

Etat : Très mauvais état

Localisations et mouvements :

Localisation : Salle 4 Vitrine 6 A1

Observations :

Ces fragments de cuivre se trouvaient dans le même sachet de conditionnement que le lot de tessons 2013.0.752

Multimedia :

Multimedia :

20130753.JPG C:\Documents and Settings\Administrateur\Bureau\images\photos

Multimedia :

Liste ROBERT.PDF C:\Documents and Settings\Administrateur\Bureau\images\documents

Catalogage :

Type de catalogage : inventaire réglementaire

Date de catalogage : 4 septembre 2013

Nom du catalogueur : Martial-Guilhem, Laurence

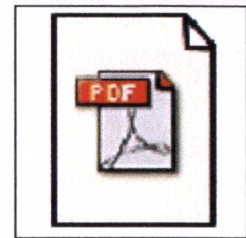

Numéro d'inventaire : **2013.0.754**
Nombre d'objets : 1
Autre numéro :
N° d'étude SAN 87 M07



Désignation :

Épingle

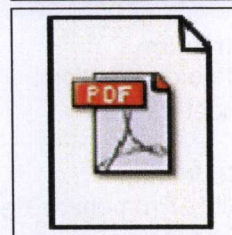

Création :

Date de création :
Epoque moderne

Collecte :

Site : Promenade des Moines : Saint Antonin Noble Val
Collecteur :
Robert, Serge
Date de collecte : 1987

Matière et technique :

Matière :
Cuivre

Mesures :

Mesures :
Longueur en cm 3

Inscriptions / marques :

Type d'inscription :
Étiquette manuscrite
Description : Une étiquette portant le numéro d'étude était accrochée à l'épingle avec un fil rouge

Domaine :

Archéologie
Ethnographie

Statut administratif :

Statut : Actuel
Notes : Propriété de la commune de Saint Antonin Noble Val

Constat d'état :

Etat : Etat moyen. A traiter (D)

Localisations et mouvements :

Localisation : Salle 4 Vitrine 6 A1

Observations :

Sur le papier dans lequel était conditionnée l'épingle, était inscrit: "SAN 87 M07 en C II Angle ext Tombx Niv 20 contre M. 403 (Cécile Agniel)

Multimedia :

Multimedia :
20130754.JPG C:\Documents and Settings\Administrateur\Bureau\images\photos
Multimedia :
Liste ROBERT.PDF C:\Documents and Settings\Administrateur\Bureau\images\documents

Catalogage :

Type de catalogage : inventaire réglementaire
Date de catalogage : 4 septembre 2013

Nom du catalogueur : Martial-Guilhem, Laurence

Numéro d'inventaire : **2013.0.755**

Nombre d'objets : 2

Désignation :

Tessons

Création :

Date de création :

Moyen-Age

Collecte :

Site : Promenade des Moines : Saint Antonin Noble Val

Collecteur :

Robert, Serge

Date de collecte : 1987

Matière et technique :

Matière :

Céramique

Domaine :

Archéologie

Céramique

Statut administratif :

Statut : Actuel

Notes : Propriété de la commune de Saint Antonin Noble Val

Constat d'état :

Etat : Mauvais état

Localisations et mouvements :

Localisation : Salle 4 Vitrine 6 A1

Observations :

Un papier accompagnait ces 2 tessons sur lequel était inscrit: "C II à l'angle ext ded la tombe niveau 20 contre le mur 409: 1 tesson noir et ocre, 1 tesson arrondi tt ocre-marron, 1 épingle". L'indication du niveau ne correspond pas avec celle inscrite sur la liste des objets p. 4

Multimedia :

Multimedia :

20130755.JPG C:\Documents and Settings\Administrateur\Bureau\images\photos

Multimedia :

20130755 bis.JPG C:\Documents and Settings\Administrateur\Bureau\images\photos

Multimedia :

Liste ROBERT.PDF C:\Documents and

Settings\Administrateur\Bureau\images\documents

Catalogage :

Type de catalogage : inventaire réglementaire

Date de catalogage : 4 septembre 2013

Nom du catalogueur : Martial-Guilhem, Laurence

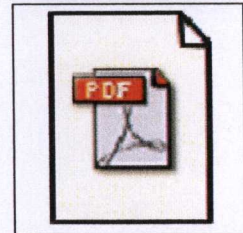
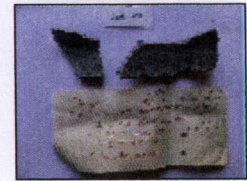

Numéro d'inventaire : **2013.0.756**
Nombre d'objets : 4
Autre numéro :
N° d'étude SAN 87 M 06
Notes : Le numéro d'étude concerne l'anneau

Désignation :

Anneau
Phalange

Création :

Date de création :
Epoque moderne

Collecte :

Site : Promenade des Moines : Saint Antonin Noble Val
Collecteur :
Robert, Serge
Date de collecte : 1987

Matière et technique :

Matière :
Céramique

Mesures :

Mesures :
Diamètre en cm 1,9
Largeur en cm 0,45

Inscriptions / marques :

Type d'inscription :
Etiquette manuscrite
Description : Une étiquette portant le numéro d'étude était accrochée à l'anneau avec un fil rouge

Domaine :

Archéologie
Orfèvrerie

Statut administratif :

Statut : Actuel
Notes : Propriété de la commune de Saint Antonin Noble Val

Constat d'état :

Etat : Mauvais état. A traiter (D)

Localisations et mouvements :

Localisation : Salle 4 Vitrine 6 A1

Observations :

Un papier accompagnait cet ensemble sur lequel est inscrit: "bras gauche d'1 sq en place et bras droit avec omoplate isolé zone 304. W. Contre Mur Thermes C II"

Multimedia :

Multimedia :
20130756.JPG C:\Documents and Settings\Administrateur\Bureau\images\photos
Multimedia :
Liste ROBERT.PDF C:\Documents and
Settings\Administrateur\Bureau\images\documents

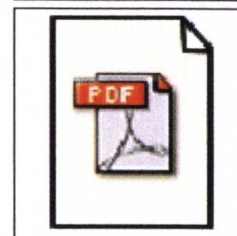
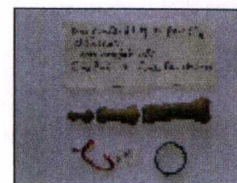

Catalogage :

Type de catalogage : inventaire réglementaire

Date de catalogage : 4 septembre 2013

Nom du catalogueur : Martial-Guilhem, Laurence



[The following text is extremely faint and illegible, appearing to be a list or index of items.]

Numéro d'inventaire : **2013.0.757**

Nombre d'objets : 2

Désignation :

Pierres

Fragment

Création :

Date de création :

Indéterminée

Collecte :

Site : Promenade des Moines : Saint Antonin Noble Val

Collecteur :

Robert, Serge

Date de collecte : 1987

Matière et technique :

Matière :

Calcaire

Domaine :

Archéologie

Statut administratif :

Statut : Actuel

Notes : Propriété de la commune de Saint Antonin Noble Val

Constat d'état :

Etat : Mauvais état

Localisations et mouvements :

Localisation : Salle 4 Vitrine 6 A1

Observations :

Ces 2 fragments de calcaire sont désignés sur la liste des objets comme étant "2 tessons à pâte fine très dégradée". Ces 2 fragments étaient conditionnés dans un sachet accompagné de la note suivante " CII/ VII, 10/3 P. RIFA, L. SEVEGNES 1er groupe, Nord M 302 F01"

Multimedia :

Multimedia :

20130757.JPG C:\Documents and Settings\Administrateur\Bureau\images\photos

Multimedia :

Liste ROBERT.PDF C:\Documents and

Settings\Administrateur\Bureau\images\documents

Catalogage :

Type de catalogage : inventaire réglementaire

Date de catalogage : 4 septembre 2013

Nom du catalogueur : Martial-Guilhem, Laurence

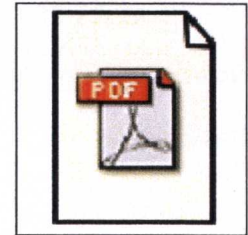

Numéro d'inventaire : **2013.0.758**

Nombre d'objets : 7

Autre numéro :

N° d'étude SAN 87 (Cy III) C101

N° d'étude SAN 87 (Cy III) C102

N° d'étude SAN 87 (Cy III) C103

Notes : Parmi les 7 tessons, 3 portent un numéro d'étude

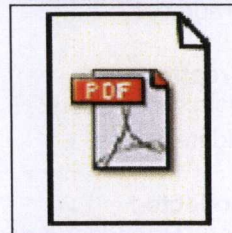

Désignation :

Tessons

Création :

Date de création :

Epoque moderne

Collecte :

Site : Promenade des Moines : Saint Antonin Noble Val

Collecteur :

Robert, Serge

Date de collecte : 1987

Matière et technique :

Matière :

Céramique

Inscriptions / marques :

Type d'inscription :

Marquage d'identification

Inscription manuscrite

Description : Le numéro d'étude est inscrit à l'encre noire sur une couche de blanco

Domaine :

Archéologie

Céramique

Statut administratif :

Statut : Actuel

Notes : Propriété de la commune de Saint Antonin Noble Val

Constat d'état :

Etat : Etat moyen

Localisations et mouvements :

Localisation : Salle 4 Vitrine 6 A1

Observations :

Parmi ces tessons, on trouve: un fragment d'anse plate (SAN 87 (Cy III) C101), un fragment de bord modelé (SAN 87 (Cy III) C103), un tesson de faïence blanche, un bord avec départ d'anse avec verni à l'intérieur, et un rebord de col évasé (SAN 87 (Cy III) C102)

Multimedia :

Multimedia :

20130758.JPG C:\Documents and Settings\Administrateur\Bureau\images\photos

Multimedia :

Liste ROBERT.PDF C:\Documents and

Settings\Administrateur\Bureau\images\documents

Catalogage :

Type de catalogage : inventaire réglementaire

Date de catalogage : 4 septembre 2013
Nom du catalogueur : Martial-Guilhem, Laurence

Numéro d'inventaire : **2013.0.759**
Nombre d'objets : 2
Autre numéro :
N° d'étude SAN 87 (Cy III) C64
Notes : Un seul tesson porte un numéro d'étude



Désignation :

Tessons

Création :

Date de création :
Epoque moderne
Moyen-Age

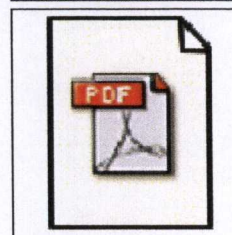

Collecte :

Site : Promenade des Moines : Saint Antonin Noble Val
Collecteur :
Robert, Serge
Date de collecte : 1987

Matière et technique :

Matière :
Céramique

Inscriptions / marques :

Type d'inscription :
Marquage d'identification
Inscription manuscrite
Description : Le numéro d'étude est inscrit à l'encre noire sur une couche de blanco

Domaine :

Archéologie
Céramique

Statut administratif :

Statut : Actuel
Notes : Propriété de la commune de Saint Antonin Noble Val

Constat d'état :

Etat : Etat moyen

Localisations et mouvements :

Localisation : Salle 4 Vitrine 6 A1

Observations :

Ces 2 tessons étaient accompagnés d'une note sur laquelle était inscrit: "CIII Remblai matériel trouvé avec la c. 101 zone ouest du mur 201"

Multimedia :

Multimedia :
20130759.JPG C:\Documents and Settings\Administrateur\Bureau\images\photos
Multimedia :
Liste ROBERT.PDF C:\Documents and
Settings\Administrateur\Bureau\documents

Catalogage :

Type de catalogage : inventaire réglementaire
Date de catalogage : 4 septembre 2013
Nom du catalogueur : Martial-Guilhem, Laurence

Numéro d'inventaire : **2013.0.760**
Nombre d'objets : 7
Autre numéro :
N° d'étude SAN 87 C67 Cy III
Notes : Un seul tesson porte un numéro d'étude



Désignation :

Tessons

Création :

Date de création :
Epoque moderne

Collecte :

Site : Promenade des Moines : Saint Antonin Noble Val
Collecteur :
Robert, Serge
Date de collecte : 1987

Matière et technique :

Matière :
Céramique

Inscriptions / marques :

Type d'inscription :
Marquage d'identification
Inscription manuscrite
Description : Le numéro d'étude est inscrit à l'encre noire sur une couche de blanco

Domaine :

Archéologie
Céramique

Statut administratif :

Statut : Actuel
Notes : Propriété de la commune de Saint Antonin Noble Val

Constat d'état :

Etat : Etat moyen

Localisations et mouvements :

Localisation : Salle 4 Vitrine 6 A1

Observations :

D'après la liste des objets, cet ensemble était proche de la surface

Multimedia :

Multimedia :
20130760.JPG C:\Documents and Settings\Administrateur\Bureau\images\photos
Multimedia :
Liste ROBERT.PDF C:\Documents and
Settings\Administrateur\Bureau\images\documents

Catalogage :

Type de catalogage : inventaire réglementaire
Date de catalogage : 4 septembre 2013
Nom du catalogueur : Martial-Guilhem, Laurence

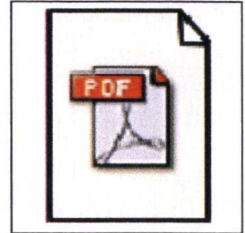

Numéro d'inventaire : **2013.0.761**

Nombre d'objets : 2

Autre numéro :

N° d'étude SAN 87 C66 Cy III

N° d'étude SAN 87 Cy III C65

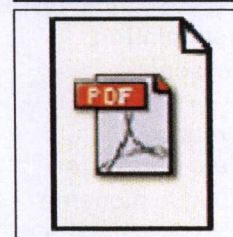

Désignation :

Tessons

Création :

Date de création :

Epoque moderne

Moyen-Age

Collecte :

Site : Promenade des Moines : Saint Antonin Noble Val

Collecteur :

Robert, Serge

Date de collecte : 1987

Matière et technique :

Matière :

Céramique

Inscriptions / marques :

Type d'inscription :

Marquage d'identification

Inscription manuscrite

Description : Les numéros d'étude sont inscrits à l'encre noire sur une couche de blanco

Domaine :

Archéologie

Céramique

Statut administratif :

Statut : Actuel

Notes : Propriété de la commune de Saint Antonin Noble Val

Constat d'état :

Etat : Etat moyen

Localisations et mouvements :

Localisation : Salle 4 Vitrine 6 A1

Observations :

Sur le sachet de conditionnement de l'un des tessons était inscrit: "CIII niveau SQ1 SQ2. Il y avait également dans le sachet un papier sur lequel était inscrit: "CIII A2 NW 40-50 cm"

Multimedia :

Multimedia :

20130761.JPG C:\Documents and Settings\Administrateur\Bureau\images\photos

Multimedia :

Liste ROBERT.PDF C:\Documents and Settings\Administrateur\Bureau\images\documents

Catalogage :

Type de catalogage : inventaire réglementaire

Date de catalogage : 4 septembre 2013

Nom du catalogueur : Martial-Guilhem, Laurence

Numéro d'inventaire : **2013.0.762**

Nombre d'objets : 3

Autre numéro :

N° d'étude SAN 87 Cy III C61

N° d'étude SAN 87 Cy III C62

N° d'étude SAN 87 Cy III C63

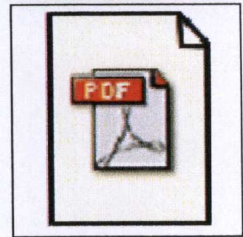
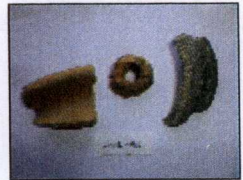

Désignation :

Tessons

Création :

Date de création :

Epoque moderne

Collecte :

Site : Promenade des Moines : Saint Antonin Noble Val

Collecteur :

Robert, Serge

Date de collecte : 1987

Matière et technique :

Matière :

Céramique

Inscriptions / marques :

Type d'inscription :

Marquage d'identification

Inscription manuscrite

Description : Les numéros d'étude sont inscrits à l'encre noire sur une couche de blanco

Domaine :

Archéologie

Céramique

Statut administratif :

Statut : Actuel

Notes : Propriété de la commune de Saint Antonin Noble Val

Constat d'état :

Etat : Etat moyen

Notes : Le fragment de goulot a été recollé

Localisations et mouvements :

Localisation : Salle 4 Vitrine 6 A1

Observations :

Sur le sachet de conditionnement des tessons était inscrit: " CIII intérieur M 201". Il y a une erreur de numéro sur la liste des objets concernant le fragment de goulot.

Multimedia :

Multimedia :

20130762.JPG C:\Documents and Settings\Administrateur\Bureau\images\photos

Multimedia :

Liste ROBERT.PDF C:\Documents and

Settings\Administrateur\Bureau\images\documents

Catalogage :

Type de catalogage : inventaire réglementaire

Date de catalogage : 4 septembre 2013

Nom du catalogueur : Martial-Guilhem, Laurence

Numéro d'inventaire : **2013.0.763**

Nombre d'objets : 9

Autre numéro :

N° d'étude SAN 87 Cy III C69

N° d'étude SAN 87 Cy III C70

N° d'étude SAN 87 Cy III C71

Notes : Sur les 9 tessons, 3 portent un numéro d'étude

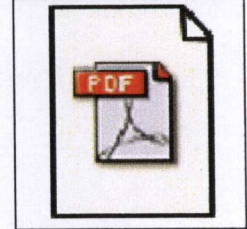
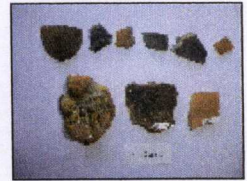

Désignation :

Tessons

Création :

Date de création :

Epoque moderne

Moyen-Age

Collecte :

Site : Promenade des Moines : Saint Antonin Noble Val

Collecteur :

Robert, Serge

Date de collecte : 1987

Matière et technique :

Matière :

Céramique

Inscriptions / marques :

Type d'inscription :

Marquage d'identification

Inscription manuscrite

Description : Les numéros d'étude sont inscrits à l'encre noire sur une couche de blanco

Domaine :

Archéologie

Céramique

Statut administratif :

Statut : Actuel

Notes : Propriété de la commune de Saint Antonin Noble Val

Constat d'état :

Etat : Etat moyen

Localisations et mouvements :

Localisation : Salle 4 Vitrine 6 A1

Observations :

Ces 9 tessons ont été retrouvés à proximité du contre-fort. Il y a 1 tesson à décor émaillé vert et jaune (SAN 87 (Cy III) C69), 6 tessons de céramique commune rouge, 1 fragment de panse engobé (SAN 87 (Cy III) C70), 1 tesson de panse (SAN 87 (Cy III) C71)

Multimedia :

Multimedia :

20130763.JPG C:\Documents and Settings\Administrateur\Bureau\images\photos

Multimedia :

Liste ROBERT.PDF C:\Documents and Settings\Administrateur\Bureau\images\documents

Catalogage :

Type de catalogage : inventaire réglementaire

Date de catalogage : 4 septembre 2013

Nom du catalogueur : Martial-Guilhem, Laurence

Numéro d'inventaire : **2013.0.764**
Nombre d'objets : 2
Autre numéro :
N° d'étude SAN 87 Cy III C68
Notes : Un seul tesson porte un numéro d'étude



Désignation :

Tessons

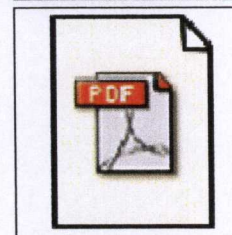

Création :

Date de création :
Epoque moderne

Collecte :

Site : Promenade des Moines : Saint Antonin Noble Val
Collecteur :
Robert, Serge
Date de collecte : 1987

Matière et technique :

Matière :
Céramique

Inscriptions / marques :

Type d'inscription :
Marquage d'identification
Inscription manuscrite
Description : Le numéro d'étude est inscrit à l'encre noire sur une couche de blanco

Domaine :

Archéologie
Céramique

Statut administratif :

Statut : Actuel
Notes : Propriété de la commune de Saint Antonin Noble Val

Constat d'état :

Etat : Etat moyen

Localisations et mouvements :

Localisation : Salle 4 Vitrine 6 A1

Observations :

Ces 2 fragments ont été retrouvés à proximité du contre-fort à 60 cm de profondeur

Multimedia :

Multimedia :
20130764.JPG C:\Documents and Settings\Administrateur\Bureau\images\photos
Multimedia :
Liste ROBERT.PDF C:\Documents and
Settings\Administrateur\Bureau\images\documents

Catalogage :

Type de catalogage : inventaire réglementaire
Date de catalogage : 4 septembre 2013
Nom du catalogueur : Martial-Guilhem, Laurence

Numéro d'inventaire : **2013.0.765**

Nombre d'objets : 1

Désignation :

Tesson

Création :

Date de création :

Epoque moderne

Collecte :

Site : Promenade des Moines : Saint Antonin Noble Val

Collecteur :

Robert, Serge

Date de collecte : 1987

Matière et technique :

Matière :

Céramique

Domaine :

Archéologie

Céramique

Statut administratif :

Statut : Actuel

Notes : Propriété de la commune de Saint Antonin Noble Val

Constat d'état :

Etat : Etat moyen

Localisations et mouvements :

Localisation : Salle 4 Vitrine 6 A1

Observations :

Ce fragment était emballé dans une fiche cartonnée sur laquelle est reporté l'emplacement de la découverte ainsi qu'un petit croquis: "Céramique découverte au niveau du crâne encastré sous le mur 201 légèrement au nord-est (à 10 cm du mur) point 6"

Multimedia :

Multimedia :

20130765.JPG C:\Documents and Settings\Administrateur\Bureau\images\photos

Multimedia :

Liste ROBERT.PDF C:\Documents and Settings\Administrateur\Bureau\images\documents

Catalogage :

Type de catalogage : inventaire réglementaire

Date de catalogage : 4 septembre 2013

Nom du catalogueur : Martial-Guilhem, Laurence

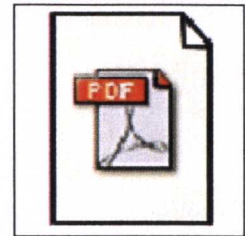
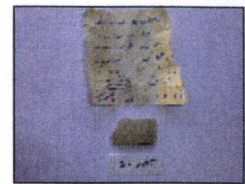

Numéro d'inventaire : **2013.0.766**

Nombre d'objets : 2

Autre numéro :

N° d'étude SAN 87 M09

Notes : Le numéro d'étude concerne l'anneau

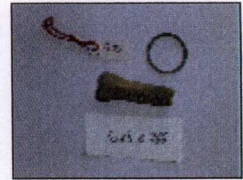

Désignation :

Anneau

Phalange

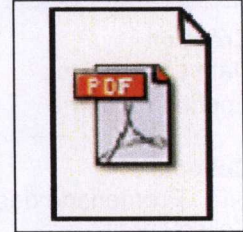

Création :

Date de création :

Epoque moderne

Collecte :

Site : Promenade des Moines : Saint Antonin Noble Val

Collecteur :

Robert, Serge

Date de collecte : 1987

Matière et technique :

Matière :

Cuivre

Mesures :

Mesures :

Diamètre en cm 2,1

Epaisseur en cm 0,17

Inscriptions / marques :

Type d'inscription :

Etiquette manuscrite

Description : Une étiquette portant le numéro d'étude était accrochée à l'anneau avec un fil rouge

Domaine :

Archéologie

Orfèvrerie

Statut administratif :

Statut : Actuel

Notes : Propriété de la commune de Saint Antonin Noble Val

Constat d'état :

Etat : Mauvais état. A traiter (D)

Localisations et mouvements :

Localisation : Salle 4 Vitrine 6 A1

Observations :

Cet anneau était présent sur le squelette 10

Multimedia :

Multimedia :

20130766.JPG C:\Documents and Settings\Administrateur\Bureau\images\photos

Multimedia :

Liste ROBERT.PDF C:\Documents and

Settings\Administrateur\Bureau\images\documents

Catalogage :

Type de catalogage : inventaire réglementaire
Date de catalogage : 4 septembre 2013
Nom du catalogueur : Martial-Guilhem, Laurence

Numéro d'inventaire : **2013.0.767**

Nombre d'objets : 1

Autre numéro :

N° d'étude SAN 87 M12

Notes : Le numéro d'étude est en partie sur la liste des objets et figure également sur un papier dans le sachet de conditionnement

Désignation :

Pièce de monnaie

Création :

Date de création :

Indéterminée

Collecte :

Site : Promenade des Moines : Saint Antonin Noble Val

Collecteur :

Robert, Serge

Date de collecte : 1987

Matière et technique :

Matière :

Cuivre

Mesures :

Mesures :

Diamètre en cm 1,9

Epaisseur en cm 0,12

Domaine :

Archéologie

Numismatique

Statut administratif :

Statut : Actuel

Notes : Propriété de la commune de Saint Antonin Noble Val

Constat d'état :

Etat : Etat moyen. A traiter (D)

Localisations et mouvements :

Localisation : Salle 4 Vitrine 6 A1

Observations :

Un papier était présent dans le sachet contenant cette pièce de monnaie: "SAN. 87 M12 en Cy III C1- SE"

Multimedia :

Multimedia :

20130767.JPG C:\Documents and Settings\Administrateur\Bureau\images\photos

Multimedia :

20130767 bis.JPG C:\Documents and Settings\Administrateur\Bureau\images\photos

Multimedia :

Liste ROBERT.PDF C:\Documents and

Settings\Administrateur\Bureau\images\documents

Catalogage :

Type de catalogage : inventaire réglementaire

Date de catalogage : 4 septembre 2013

Nom du catalogueur : Martial-Guilhem, Laurence

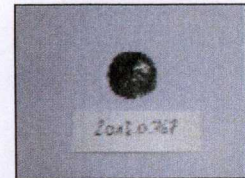

Numéro d'inventaire : **2013.0.768**

Nombre d'objets : 1

Autre numéro :

N° d'étude SAN 87 M25

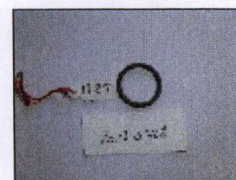

Désignation :

Anneau

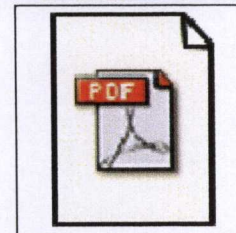

Création :

Date de création :

Indéterminée

Collecte :

Site : Promenade des Moines : Saint Antonin Noble Val

Collecteur :

Robert, Serge

Date de collecte : 1987

Matière et technique :

Matière :

Cuivre

Mesures :

Mesures :

Diamètre en cm 2,2

Epaisseur en cm 0,26

Inscriptions / marques :

Type d'inscription :

Étiquette manuscrite

Description : Une étiquette portant le numéro d'étude était accrochée à l'anneau avec un fil rouge

Domaine :

Archéologie

Orfèvrerie

Statut administratif :

Statut : Actuel

Notes : Propriété de la commune de Saint Antonin Noble Val

Constat d'état :

Etat : Mauvais état. A traiter (D)

Localisations et mouvements :

Localisation : Salle 4 Vitrine 6 A1

Multimedia :

Multimedia :

20130768.JPG C:\Documents and Settings\Administrateur\Bureau\images\photos

Multimedia :

Liste ROBERT.PDF C:\Documents and

Settings\Administrateur\Bureau\images\documents

Catalogage :

Type de catalogage : inventaire réglementaire

Date de catalogage : 4 septembre 2013

Nom du catalogueur : Martial-Guilhem, Laurence

Numéro d'inventaire : **2013.0.769**
Nombre d'objets : 1
Autre numéro :
N° d'étude SAN 87 M04 (3)

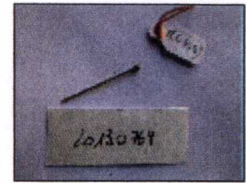

Désignation :

Epingle

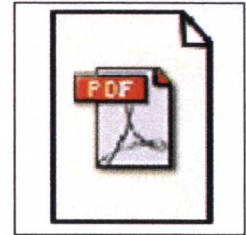

Création :

Date de création :
Epoque moderne

Collecte :

Site : Promenade des Moines : Saint Antonin Noble Val
Collecteur :
Robert, Serge
Date de collecte : 1987

Matière et technique :

Matière :
Cuivre

Mesures :

Mesures :
Longueur en cm 2,9

Inscriptions / marques :

Type d'inscription :
Etiquette manuscrite
Description : Une étiquette portant le numéro d'étude était accrochée à l'épingle avec un fil rouge

Domaine :

Archéologie
Ethnographie

Statut administratif :

Statut : Actuel
Notes : Propriété de la commune de Saint Antonin Noble Val

Constat d'état :

Etat : Etat moyen. A traiter (D)
Intégrité :
Incomplet

Localisations et mouvements :

Localisation : Salle 4 Vitrine 6 A1

Multimedia :

Multimedia :
20130769.JPG C:\Documents and Settings\Administrateur\Bureau\images\photos
Multimedia :
Liste ROBERT.PDF C:\Documents and
Settings\Administrateur\Bureau\images\documents

Catalogage :

Type de catalogage : inventaire réglementaire
Date de catalogage : 4 septembre 2013
Nom du catalogueur : Martial-Guilhem, Laurence

Numéro d'inventaire : **2013.0.770**
Nombre d'objets : 2
Autre numéro :
N° d'étude SAN 87 M03 (3)
Notes : Le numéro d'étude désigne les 2 épingles

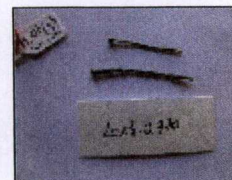

Désignation :

Épingle

Création :

Date de création :

Epoque moderne

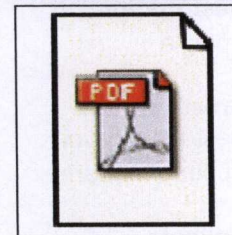

Collecte :

Site : Promenade des Moines : Saint Antonin Noble Val

Collecteur :

Robert, Serge

Date de collecte : 1987

Matière et technique :

Matière :

Cuivre

Mesures :

Mesures :

Longueur en cm 3,7

Longueur en cm 2,7

Inscriptions / marques :

Type d'inscription :

Étiquette manuscrite

Description : Une étiquette portant le numéro d'étude était accrochée à l'épingle avec un fil rouge

Domaine :

Archéologie

Ethnographie

Statut administratif :

Statut : Actuel

Notes : Propriété de la commune de Saint Antonin Noble Val

Constat d'état :

Etat : Très mauvais état. A traiter (D)

Localisations et mouvements :

Localisation : Salle 4 Vitrine 6 A1

Multimedia :

Multimedia :

20130770.JPG C:\Documents and Settings\Administrateur\Bureau\images\photos

Multimedia :

Liste ROBERT.PDF C:\Documents and Settings\Administrateur\Bureau\images\documents

Catalogage :

Type de catalogage : inventaire réglementaire

Date de catalogage : 4 septembre 2013

Nom du catalogueur : Martial-Guilhem, Laurence

Numéro d'inventaire : **2013.0.771**
Nombre d'objets : 1
Autre numéro :
N° d'étude SAN 87 M02 (3)

Désignation :

Bague

Création :

Date de création :
Epoque moderne

Collecte :

Site : Promenade des Moines : Saint Antonin Noble Val
Collecteur :
Robert, Serge
Date de collecte : 1987

Matière et technique :

Matière :
Cuivre

Mesures :

Mesures :
Diamètre en cm 2,6
Epaisseur en cm 0,2

Inscriptions / marques :

Type d'inscription :
Etiquette manuscrite
Description : Une étiquette portant le numéro d'étude était accrochée à l'anneau avec un fil rouge
Type d'inscription :
Initiales
Description : On peut lire la lettre "L" en relief au centre de la bague

Description analytique :

Au centre de la bague de forme carrée, on peut lire la lettre "L" accompagnée d'un cœur. L'anneau est torsadé

Domaine :

Archéologie
Orfèvrerie

Statut administratif :

Statut : Actuel
Notes : Propriété de la commune de Saint Antonin Noble Val

Constat d'état :

Etat : Mauvais état. A traiter (D)
Intégrité :
Déformé

Localisations et mouvements :

Localisation : Salle 4 Vitrine 6 A1

Multimédia :

Multimedia :
20130771.JPG C:\Documents and Settings\Administrateur\Bureau\images\photos
Multimedia :

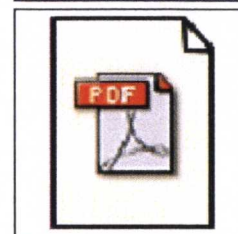
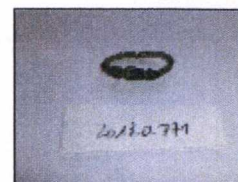

20130771 bis.JPG C:\Documents and Settings\Administrateur\Bureau\images\photos
Multimedia :
Liste ROBERT.PDF C:\Documents and
Settings\Administrateur\Bureau\images\documents

Catalogage :

Type de catalogage : inventaire réglementaire
Date de catalogage : 4 septembre 2013
Nom du catalogueur : Martial-Guilhem, Laurence

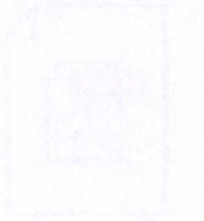

Numéro d'inventaire : **2013.0.772**

Nombre d'objets : 1



Désignation :

Pointe de fer

Création :

Date de création :

Epoque moderne

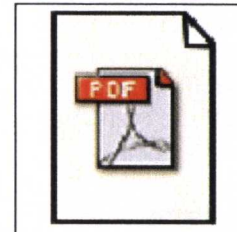

Collecte :

Site : Promenade des Moines : Saint Antonin Noble Val

Collecteur :

Robert, Serge

Date de collecte : 1987

Matière et technique :

Matière :

Fer

Mesures :

Mesures :

Longueur en cm 15,55

Domaine :

Archéologie

Ethnographie

Statut administratif :

Statut : Actuel

Notes : Propriété de la commune de Saint Antonin Noble Val

Constat d'état :

Etat : Très mauvais état. A traiter (D)

Intégrité :

Incomplet

Localisations et mouvements :

Localisation : Salle 4 Vitrine 6 A1

Observations :

Il a été retrouvé près du contre-fort

Multimedia :

Multimedia :

20130772.JPG C:\Documents and Settings\Administrateur\Bureau\images\photos

Multimedia :

Liste ROBERT.PDF C:\Documents and Settings\Administrateur\Bureau\images\documents

Catalogage :

Type de catalogage : inventaire réglementaire

Date de catalogage : 4 septembre 2013

Nom du catalogueur : Martial-Guilhem, Laurence

Numéro d'inventaire : **2013.0.773**

Nombre d'objets : 1

Désignation :

Coquille

Création :

Date de création :

Indéterminée

Collecte :

Site : Promenade des Moines : Saint Antonin Noble Val

Collecteur :

Robert, Serge

Date de collecte : 1987

Matière et technique :

Matière :

Coquille

Domaine :

Archéologie

Statut administratif :

Statut : Actuel

Notes : Propriété de la commune de Saint Antonin Noble Val

Constat d'état :

Etat : Très mauvais état. A traiter (D)

Localisations et mouvements :

Localisation : Salle 4 Vitrine 6 A1

Observations :

Il a été retrouvé près du contre-fort

Multimedia :

Multimedia :

20130773.JPG C:\Documents and Settings\Administrateur\Bureau\images\photos

Multimedia :

Liste ROBERT.PDF C:\Documents and Settings\Administrateur\Bureau\images\documents

Catalogage :

Type de catalogage : inventaire réglementaire

Date de catalogage : 4 septembre 2013

Nom du catalogueur : Martial-Guilhem, Laurence

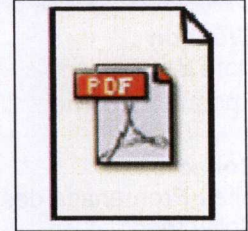

Numéro d'inventaire : **2013.0.774**

Nombre d'objets : 1

Autre numéro :

N° d'étude SAN 87 M14



Désignation :

Anneau

Création :

Date de création :

Indéterminée



Collecte :

Site : Promenade des Moines : Saint Antonin Noble Val

Collecteur :

Robert, Serge

Date de collecte : 1987

Matière et technique :

Matière :

Cuivre

Mesures :

Mesures :

Diamètre en cm 1,9

Epaisseur en cm 0,24

Inscriptions / marques :

Type d'inscription :

Étiquette manuscrite

Description : Une étiquette portant le numéro d'étude était accrochée à l'anneau avec un fil rouge

Domaine :

Archéologie

Orfèvrerie

Statut administratif :

Statut : Actuel

Notes : Propriété de la commune de Saint Antonin Noble Val

Constat d'état :

Etat : Mauvais état. A traiter (D)

Localisations et mouvements :

Localisation : Salle 4 Vitrine 6 A1

Observations :

Une étiquette accompagne cet anneau sur laquelle on peut lire "SAN 87 M14 en C IV D1 - 80"

Multimedia :

Multimedia :

20130774.JPG C:\Documents and Settings\Administrateur\Bureau\images\photos

Multimedia :

Liste ROBERT.PDF C:\Documents and

Settings\Administrateur\Bureau\images\documents

Catalogage :

Type de catalogage : inventaire réglementaire

Date de catalogage : 5 septembre 2013
Nom du catalogueur : Martial-Guilhem, Laurence

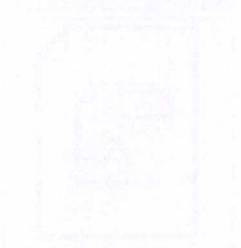

Numéro d'inventaire : **2013.0.775**

Nombre d'objets : 1

Désignation :

Anse

Fragment

Création :

Date de création :

Epoque moderne

Collecte :

Site : Promenade des Moines : Saint Antonin Noble Val

Collecteur :

Robert, Serge

Date de collecte : 1987

Matière et technique :

Matière :

Céramique vernissée

Mesures :

Mesures :

Diamètre en cm 2,3

Domaine :

Archéologie

Céramique

Statut administratif :

Statut : Actuel

Notes : Propriété de la commune de Saint Antonin Noble Val

Constat d'état :

Etat : Etat moyen

Intégrité :

Incomplet

Localisations et mouvements :

Localisation : Salle 4 Vitrine 6 A1

Observations :

Ce fragment était emballé dans une fiche cartonnée sur laquelle est inscrit: "ST ANTONIN 87 CVI Nord". L'émail est de couleur verte

Multimedia :

Multimedia :

20130775.JPG C:\Documents and Settings\Administrateur\Bureau\images\photos

Multimedia :

Liste ROBERT.PDF C:\Documents and Settings\Administrateur\Bureau\images\documents

Catalogage :

Type de catalogage : inventaire réglementaire

Date de catalogage : 5 septembre 2013

Nom du catalogueur : Martial-Guilhem, Laurence

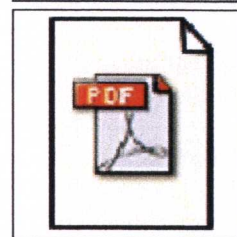

Numéro d'inventaire : **2013.0.776**

Nombre d'objets : 1

Autre numéro :

N° d'étude SAN 87 M15

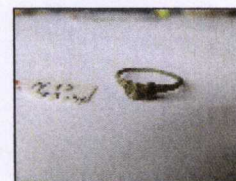

Désignation :

Bague

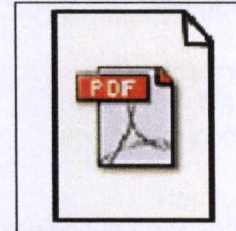

Création :

Date de création :

Epoque moderne

Collecte :

Site : Promenade des Moines : Saint Antonin Noble Val

Collecteur :

Robert, Serge

Date de collecte : 1987

Matière et technique :

Matière :

Cuivre

Mesures :

Mesures :

Diamètre en cm 1,8

Epaisseur en cm 0,13

Inscriptions / marques :

Type d'inscription :

Étiquette manuscrite

Description : Une étiquette portant le numéro d'étude était accrochée à l'anneau avec un fil rouge

Domaine :

Archéologie

Orfèvrerie

Statut administratif :

Statut : Actuel

Notes : Propriété de la commune de Saint Antonin Noble Val

Constat d'état :

Etat : Mauvais état. A traiter (D)

Localisations et mouvements :

Localisation : Salle 4 Vitrine 6 A1

Observations :

Une étiquette accompagne cet anneau sur laquelle on peut lire "SAN 87 M15 C VI (a5c)"

Multimedia :

Multimedia :

20130776.JPG C:\Documents and Settings\Administrateur\Bureau\images\photos

Multimedia :

Liste ROBERT.PDF C:\Documents and

Settings\Administrateur\Bureau\images\documents

Catalogage :

Type de catalogage : inventaire réglementaire

Date de catalogage : 5 septembre 2013
Nom du catalogueur : Martial-Guilhem, Laurence

Numéro d'inventaire : **2013.0.777**

Nombre d'objets : 1

Désignation :

Verre

Fragment

Création :

Date de création :

Indéterminée

Collecte :

Site : Promenade des Moines : Saint Antonin Noble Val

Collecteur :

Robert, Serge

Date de collecte : 1987

Matière et technique :

Matière :

Verre

Domaine :

Archéologie

Statut administratif :

Statut : Actuel

Notes : Propriété de la commune de Saint Antonin Noble Val

Constat d'état :

Etat : Etat moyen

Localisations et mouvements :

Localisation : Salle 4 Vitrine 6 A1

Observations :

Ce fragment est de couleur verte et est assez fin. Il était emballé dans une fiche cartonnée sur laquelle était noté: "C VI - N (près du sapin) niveau du sol de destruction"

Multimedia :

Multimedia :

20130777.JPG C:\Documents and Settings\Administrateur\Bureau\images\photos

Multimedia :

Liste ROBERT.PDF C:\Documents and

Settings\Administrateur\Bureau\images\documents

Catalogage :

Type de catalogage : inventaire réglementaire

Date de catalogage : 5 septembre 2013

Nom du catalogueur : Martial-Guilhem, Laurence

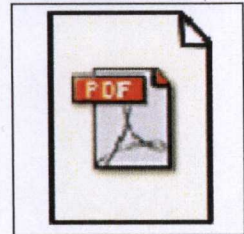
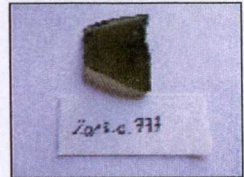

Numéro d'inventaire : **2013.0.778**

Nombre d'objets : 1

Désignation :

Argile

Fragment

Création :

Date de création :

Indéterminée

Collecte :

Site : Promenade des Moines : Saint Antonin Noble Val

Collecteur :

Robert, Serge

Date de collecte : 1987

Matière et technique :

Matière :

Terre demi-cuite

Domaine :

Archéologie

Statut administratif :

Statut : Actuel

Notes : Propriété de la commune de Saint Antonin Noble Val

Constat d'état :

Etat : Mauvais état

Localisations et mouvements :

Localisation : Salle 4 Vitrine 6 A1

Multimedia :

Multimedia :

20130778.JPG C:\Documents and Settings\Administrateur\Bureau\images\photos

Multimedia :

Liste ROBERT.PDF C:\Documents and Settings\Administrateur\Bureau\images\documents

Catalogage :

Type de catalogage : inventaire réglementaire

Date de catalogage : 5 septembre 2013

Nom du catalogueur : Martial-Guilhem, Laurence



Numéro d'inventaire : **2013.0.779**

Nombre d'objets : 11

Autre numéro :

N° d'étude SAN 87 Cy VII C72

N° d'étude SAN 87 Cy VII C73

N° d'étude SAN 87 Cy VII C74

N° d'étude SAN 87 Cy VII C75

Notes : Sur les 11 tessons, 4 sont portent un numéro d'étude

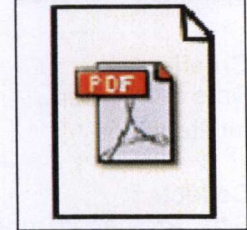

Désignation :

Tessons

Création :

Date de création :

Epoque moderne

Moyen-Age

Collecte :

Site : Promenade des Moines : Saint Antonin Noble Val

Collecteur :

Robert, Serge

Date de collecte : 1987

Matière et technique :

Matière :

Céramique

Inscriptions / marques :

Type d'inscription :

Marquage d'identification

Inscription manuscrite

Description : Le numéro d'étude est inscrit à l'encre noire sur une couche de blanco

Domaine :

Archéologie

Céramique

Statut administratif :

Statut : Actuel

Notes : Propriété de la commune de Saint Antonin Noble Val

Constat d'état :

Etat : Mauvais état

Localisations et mouvements :

Localisation : Salle 4 Vitrine 6 A1

Observations :

Ces tessons apparaissent sur la liste des objets avec la précision suivante: "Onze tessons dans CD3/4". Parmi ces tessons, on trouve 1 tesson de céramique blanche vernissée, 5 tessons de céramique commune, 1 bord droit de panse avec bourrelet (SAN 87 Cy VII C72), 1 fragment d'anse vernissée (SAN 87 Cy VII C73), un rebord avec départ d'anse (SAN 87 Cy VII C74) et un fragment de grosse anse (SAN 87 Cy VII C75)

Multimedia :

Multimedia :

20130779.JPG C:\Documents and Settings\Administrateur\Bureau\images\photos

Multimedia :

Liste ROBERT.PDF C:\Documents and

Catalogage :

Type de catalogage : inventaire réglementaire

Date de catalogage : 5 septembre 2013

Nom du catalogueur : Martial-Guilhem, Laurence

Numéro d'inventaire : **2013.0.780**

Nombre d'objets : 3

Désignation :

Tessons

Création :

Date de création :

Epoque moderne

Collecte :

Site : Promenade des Moines : Saint Antonin Noble Val

Collecteur :

Robert, Serge

Date de collecte : 1987

Matière et technique :

Matière :

Céramique

Domaine :

Archéologie

Céramique

Statut administratif :

Statut : Actuel

Notes : Propriété de la commune de Saint Antonin Noble Val

Constat d'état :

Etat : Etat moyen

Localisations et mouvements :

Localisation : Salle 4 Vitrine 6 A1

Observations :

Ces tessons étaient accompagnés d'une fiche cartonnée sur laquelle est inscrit: "C VII B1 limite logette isolée située dans C VI B5"

Multimedia :

Multimedia :

20130780.JPG C:\Documents and Settings\Administrateur\Bureau\images\photos

Multimedia :

Liste ROBERT.PDF C:\Documents and Settings\Administrateur\Bureau\images\documents

Catalogage :

Type de catalogage : inventaire réglementaire

Date de catalogage : 5 septembre 2013

Nom du catalogueur : Martial-Guilhem, Laurence

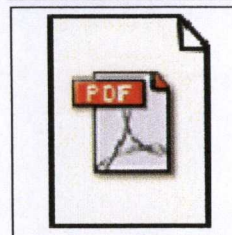

Numéro d'inventaire : **2013.0.781**

Nombre d'objets : 3



Désignation :

Fusaïole

Belemnite

Tesson

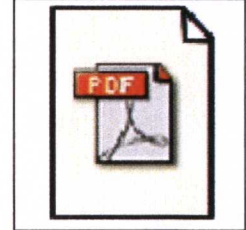

Création :

Date de création :

Indéterminée

Collecte :

Site : Promenade des Moines : Saint Antonin Noble Val

Collecteur :

Robert, Serge

Date de collecte : 1987

Domaine :

Archéologie

Statut administratif :

Statut : Actuel

Notes : Propriété de la commune de Saint Antonin Noble Val

Constat d'état :

Etat : Etat moyen

Localisations et mouvements :

Localisation : Salle 4 Vitrine 6 A1

Observations :

Ces 3 objets étaient conditionnés dans une fiche cartonnée sur laquelle était inscrit:
"C VII C1-D1 mur 305 - 85 du niveau?"

Multimedia :

Multimedia :

20130781.JPG C:\Documents and Settings\Administrateur\Bureau\images\photos

Multimedia :

Liste ROBERT.PDF C:\Documents and Settings\Administrateur\Bureau\images\documents

Catalogage :

Type de catalogage : inventaire réglementaire

Date de catalogage : 5 septembre 2013

Nom du catalogueur : Martial-Guilhem, Laurence

Numéro d'inventaire : **2013.0.782**

Nombre d'objets : 1

Désignation :

Tesson

Création :

Date de création :

Epoque moderne

Collecte :

Site : Promenade des Moines : Saint Antonin Noble Val

Collecteur :

Robert, Serge

Date de collecte : 1987

Matière et technique :

Matière :

Faïence

Domaine :

Archéologie

Céramique

Statut administratif :

Statut : Actuel

Notes : Propriété de la commune de Saint Antonin Noble Val

Constat d'état :

Etat : Etat moyen

Localisations et mouvements :

Localisation : Salle 4 Vitrine 6 A1

Observations :

Ce fragment était conditionné dans une fiche cartonnée sur laquelle était inscrit: " C VII niveau 1011 P. RIFA L. SEVEGNES faïence blanche à décor décalqué bleu"

Multimedia :

Multimedia :

20130782.JPG C:\Documents and Settings\Administrateur\Bureau\images\photos

Multimedia :

Liste ROBERT.PDF C:\Documents and Settings\Administrateur\Bureau\images\documents

Catalogage :

Type de catalogage : inventaire réglementaire

Date de catalogage : 5 septembre 2013

Nom du catalogueur : Martial-Guilhem, Laurence

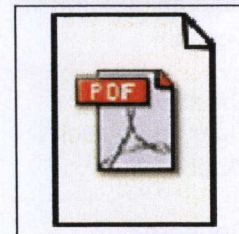

Numéro d'inventaire : **2013.0.783**

Nombre d'objets : 2



Désignation :

Belemnite

Fragment

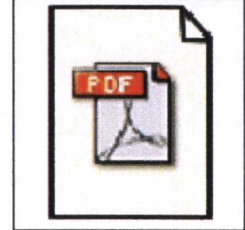

Création :

Date de création :

Indéterminée

Collecte :

Site : Promenade des Moines : Saint Antonin Noble Val

Collecteur :

Robert, Serge

Date de collecte : 1987

Matière et technique :

Matière :

Matière minérale

Domaine :

Archéologie

Paléontologie

Statut administratif :

Statut : Actuel

Notes : Propriété de la commune de Saint Antonin Noble Val

Constat d'état :

Etat : Etat moyen

Localisations et mouvements :

Localisation : Salle 4 Vitrine 6 A1

Observations :

Ces 2 fragments de belmnite sont cités sur la liste des objets comme étant "2 petits cylindres gris"

Multimedia :

Multimedia :

20130783.JPG C:\Documents and Settings\Administrateur\Bureau\images\photos

Multimedia :

Liste ROBERT.PDF C:\Documents and Settings\Administrateur\Bureau\images\documents

Catalogage :

Type de catalogage : inventaire réglementaire

Date de catalogage : 5 septembre 2013

Nom du catalogueur : Martial-Guilhem, Laurence

Numéro d'inventaire : **2013.0.784**

Nombre d'objets : 25

Autre numéro :

N° d'étude SAN 87 (Cy VII) C76

N° d'étude SAN 87 (Cy VII) C77

N° d'étude SAN 87 (Cy VII) C78

N° d'étude SAN 87 (Cy VII) C79

N° d'étude SAN 87 (Cy VII) C80

N° d'étude SAN 87 (Cy VII) C81

N° d'étude SAN 87 (Cy VII) C82

N° d'étude SAN 87 (Cy VII) C83

N° d'étude SAN 87 (Cy VII) C84

N° d'étude SAN 87 (Cy VII) C85

N° d'étude SAN 87 (Cy VII) C86

N° d'étude SAN 87 (Cy VII) C87

Notes : Sur les 25 tessons, 12 portent un numéro d'étude

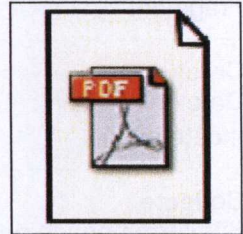

Désignation :

Tessons

Création :

Date de création :

Epoque moderne

Collecte :

Site : Promenade des Moines : Saint Antonin Noble Val

Collecteur :

Robert, Serge

Date de collecte : 1987

Matière et technique :

Matière :

Céramique

Inscriptions / marques :

Type d'inscription :

Marquage d'identification

Inscription manuscrite

Description : Le numéro d'étude est inscrit à l'encre noire sur une couche de blanco

Domaine :

Archéologie

Céramique

Statut administratif :

Statut : Actuel

Notes : Propriété de la commune de Saint Antonin Noble Val

Constat d'état :

Etat : Etat moyen

Localisations et mouvements :

Localisation : Salle 4 Vitrine 6 A1

Observations :

13 tessons sont décrits sur la liste des objets dont un qui n'est pas marqué ("un tesson avec traits parallèles beiges"). Ces tessons étaient conditionnés avec 12 autres tessons non marqués.

Multimedia :

Multimedia :

20130784.JPG C:\Documents and Settings\Administrateur\Bureau\images\photos
Multimedia :
Liste ROBERT.PDF C:\Documents and
Settings\Administrateur\Bureau\images\documents

Catalogage :

Type de catalogage : inventaire réglementaire
Date de catalogage : 5 septembre 2013
Nom du catalogueur : Martial-Guilhem, Laurence

Numéro d'inventaire : **2013.0.785**

Nombre d'objets : 1

Désignation :

Verre

Fragment

Création :

Date de création :

Indéterminée

Collecte :

Site : Promenade des Moines : Saint Antonin Noble Val

Collecteur :

Robert, Serge

Date de collecte : 1987

Matière et technique :

Matière :

Verre

Domaine :

Archéologie

Statut administratif :

Statut : Actuel

Notes : Propriété de la commune de Saint Antonin Noble Val

Constat d'état :

Etat : Etat moyen

Localisations et mouvements :

Localisation : Salle 4 Vitrine 6 A1

Observations :

Ce fragment est irisé. Il était conditionné dans une fiche cartonnée sur laquelle était inscrit: "carreau VII 2B morceau de verre irisé"

Multimedia :

Multimedia :

20130785.JPG C:\Documents and Settings\Administrateur\Bureau\images\photos

Multimedia :

Liste ROBERT.PDF C:\Documents and Settings\Administrateur\Bureau\images\documents

Catalogage :

Type de catalogage : inventaire réglementaire

Date de catalogage : 6 septembre 2013

Nom du catalogueur : Martial-Guilhem, Laurence

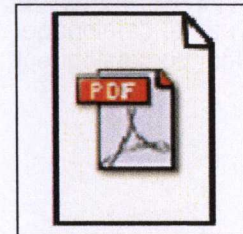

Numéro d'inventaire : **2013.0.786**

Nombre d'objets : 1

Désignation :

Verre

Fragment

Création :

Date de création :

Indéterminée

Collecte :

Site : Promenade des Moines : Saint Antonin Noble Val

Collecteur :

Robert, Serge

Date de collecte : 1987

Matière et technique :

Matière :

Verre

Mesures :

Mesures :

Epaisseur en cm 0,19

Domaine :

Archéologie

Statut administratif :

Statut : Actuel

Notes : Propriété de la commune de Saint Antonin Noble Val

Constat d'état :

Etat : Etat moyen

Localisations et mouvements :

Localisation : Salle 4 Vitrine 6 A1

Observations :

Il n'apparaît pas sur la liste des objets. Ce fragment est verdâtre presque opaque. Il était conditionné dans du papier sur lequel était inscrit: " C VII C.D. 3.4 + céram + 2 clous"

Multimedia :

Multimedia :

20130786.JPG C:\Documents and Settings\Administrateur\Bureau\images\photos

Multimedia :

Liste ROBERT.PDF C:\Documents and

Settings\Administrateur\Bureau\images\documents

Catalogage :

Type de catalogage : inventaire réglementaire

Date de catalogage : 6 septembre 2013

Nom du catalogueur : Martial-Guilhem, Laurence

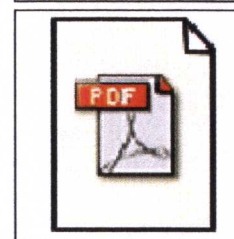

Numéro d'inventaire : **2013.0.787**

Nombre d'objets : 1

Désignation :

Tesson

Création :

Date de création :

Epoque moderne

Collecte :

Site : Promenade des Moines : Saint Antonin Noble Val

Collecteur :

Robert, Serge

Date de collecte : 1987

Matière et technique :

Matière :

Céramique

Domaine :

Archéologie

Céramique

Statut administratif :

Statut : Actuel

Notes : Propriété de la commune de Saint Antonin Noble Val

Constat d'état :

Etat : Etat moyen

Localisations et mouvements :

Localisation : Salle 4 Vitrine 6 A1

Observations :

Il n'apparaît pas sur la liste des objets. Ce fragment était conditionné dans du papier sur lequel était inscrit: "C VII B1 brique limite logett isolée située dans C VI B5"

Multimedia :

Multimedia :

20130787.JPG C:\Documents and Settings\Administrateur\Bureau\images\photos

Multimedia :

Liste ROBERT.PDF C:\Documents and Settings\Administrateur\Bureau\images\documents

Catalogage :

Type de catalogage : inventaire réglementaire

Date de catalogage : 6 septembre 2013

Nom du catalogueur : Martial-Guilhem, Laurence

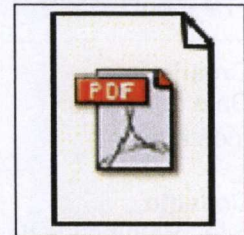

Numéro d'inventaire : **2013.0.788**
Nombre d'objets : 1
Autre numéro :
N° d'étude SAN 87 M13



Désignation :

Anneau

Création :

Date de création :
Indéterminée

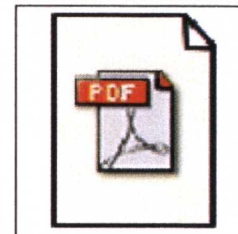

Collecte :

Site : Promenade des Moines : Saint Antonin Noble Val
Collecteur :
Robert, Serge
Date de collecte : 1987

Matière et technique :

Matière :
Cuivre

Mesures :

Mesures :
Diamètre en cm 2,3
Largeur en cm 0,6

Inscriptions / marques :

Type d'inscription :
Étiquette manuscrite
Description : Une étiquette portant le numéro d'étude était accrochée à l'anneau avec un fil rouge

Domaine :

Archéologie
Orfèvrerie

Statut administratif :

Statut : Actuel
Notes : Propriété de la commune de Saint Antonin Noble Val

Constat d'état :

Etat : Mauvais état. A traiter (D)

Localisations et mouvements :

Localisation : Salle 4 Vitrine 6 A1

Observations :

Une étiquette accompagne cet anneau sur laquelle on peut lire "SAN 87 M13 en C VII/VIII SQ 9"

Multimedia :

Multimedia :
20130788.JPG C:\Documents and Settings\Administrateur\Bureau\images\photos
Multimedia :
Liste ROBERT.PDF C:\Documents and
Settings\Administrateur\Bureau\images\documents

Catalogage :

Type de catalogage : inventaire réglementaire

Date de catalogage : 6 septembre 2013
Nom du catalogueur : Martial-Guilhem, Laurence



[The following text is extremely faint and illegible, appearing to be bleed-through from the reverse side of the page. It contains various lines of text, possibly a list or index, but cannot be transcribed accurately.]

Numéro d'inventaire : **2013.0.789**
Nombre d'objets : 1
Autre numéro :
N° d'étude SAN 87 M09

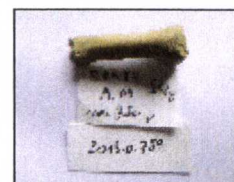

Désignation :

Phalange

Création :

Date de création :
Indéterminée

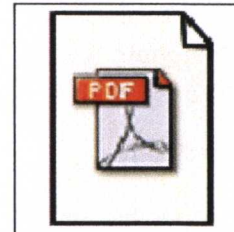

Collecte :

Site : Promenade des Moines : Saint Antonin Noble Val
Collecteur :
Robert, Serge
Date de collecte : 1987

Matière et technique :

Matière :
Os

Domaine :

Archéologie

Statut administratif :

Statut : Actuel
Notes : Propriété de la commune de Saint Antonin Noble Val

Constat d'état :

Etat : Etat moyen

Localisations et mouvements :

Localisation : Salle 4 Vitrine 6 A1

Observations :

Cet élément apparaît sur la liste des objets: "Anneau (Cu) avec phalanges sur SQ 8"
Or le sachet ne contenait qu'une phalange avec un papier sur lequel est inscrit "SAN 87 M 09 SQ 8 avec phalange". De plus, dans ce même sachet, il y avait une bague étiquetée "SAN 87 M11"

Multimedia :

Multimedia :
20130789.JPG C:\Documents and Settings\Administrateur\Bureau\images\photos
Multimedia :
Liste ROBERT.PDF C:\Documents and
Settings\Administrateur\Bureau\images\documents

Catalogage :

Type de catalogage : inventaire réglementaire
Date de catalogage : 6 septembre 2013
Nom du catalogueur : Martial-Guilhem, Laurence

Numéro d'inventaire : **2013.0.790**

Nombre d'objets : 1

Autre numéro :

N° d'étude SAN 87 M11



Désignation :

Bague

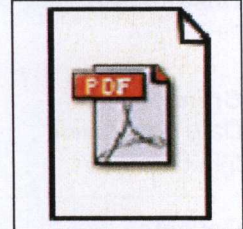

Création :

Date de création :

Epoque moderne

Collecte :

Site : Promenade des Moines : Saint Antonin Noble Val

Collecteur :

Robert, Serge

Date de collecte : 1987

Matière et technique :

Matière :

Cuivre

Mesures :

Mesures :

Diamètre en cm 2,1

Inscriptions / marques :

Type d'inscription :

Etiquette manuscrite

Description : Une étiquette portant le numéro d'étude était accrochée à l'anneau avec un fil rouge

Description analytique :

On peut lire la lettre S sur la partie centrale de la bague

Domaine :

Archéologie

Orfèverie

Statut administratif :

Statut : Actuel

Notes : Propriété de la commune de Saint Antonin Noble Val

Constat d'état :

Etat : Mauvais état. A traiter (D)

Notes : L'anneau est cassé

Localisations et mouvements :

Localisation : Salle 4 Vitrine 6 A1

Observations :

Cette bague n'apparaît pas sur la liste des objets. Elle était dans le même sachet contenant la phalange 2013.0.789

Multimedia :

Multimedia :

20130790.JPG C:\Documents and Settings\Administrateur\Bureau\images\photos

Multimedia :

Liste ROBERT.PDF C:\Documents and

Settings\Administrateur\Bureau\images\documents

Catalogage :

Type de catalogage : inventaire réglementaire

Date de catalogage : 6 septembre 2013

Nom du catalogueur : Martial-Guilhem, Laurence

Numéro d'inventaire : **2013.0.791**

Nombre d'objets : 3

Autre numéro :

N° d'étude SAN 87 M17

N° d'étude SAN 87 M18

N° d'étude SAN 87 M19

Notes : 2 fragments de la bague ont été recollés

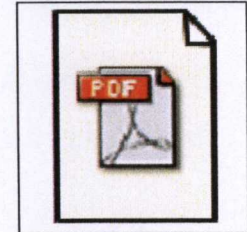
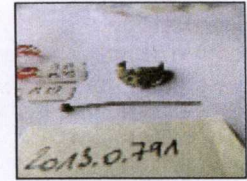

Désignation :

Bague

Épingle

Création :

Date de création :

Époque moderne

Collecte :

Site : Promenade des Moines : Saint Antonin Noble Val

Collecteur :

Robert, Serge

Date de collecte : 1987

Matière et technique :

Matière :

Cuivre

Inscriptions / marques :

Type d'inscription :

Étiquette manuscrite

Description : 3 étiquettes avec un fil rouge portant le numéro d'étude étaient présentes dans la boîte contenant les 2 fragments de bague recollés et l'épingle

Domaine :

Archéologie

Orfèvrerie

Statut administratif :

Statut : Actuel

Notes : Propriété de la commune de Saint Antonin Noble Val

Constat d'état :

État : Très mauvais état. À traiter (D)

Notes : Les 2 fragments de la bague ont été recollés.

Localisations et mouvements :

Localisation : Salle 4 Vitrine 6 A1

Observations :

Une étiquette accompagnait ces fragments sur laquelle était inscrite: "SAN 87 M17 - 122.88 2° semelle de 205/305. Parois CVII/VIII D1"

Multimedia :

Multimedia :

20130791.JPG C:\Documents and Settings\Administrateur\Bureau\images\photos

Multimedia :

Liste ROBERT.PDF C:\Documents and

Settings\Administrateur\Bureau\images\documents

Catalogage :

Type de catalogage : inventaire réglementaire

Date de catalogage : 6 septembre 2013

Nom du catalogueur : Martial-Guilhem, Laurence

Numéro d'inventaire : **2013.0.792**

Nombre d'objets : 1

Désignation :

Clou

Création :

Date de création :

Indéterminée

Collecte :

Site : Promenade des Moines : Saint Antonin Noble Val

Collecteur :

Robert, Serge

Date de collecte : 1987

Matière et technique :

Matière :

Fer

Mesures :

Mesures :

Longueur en cm 5,5

Domaine :

Archéologie

Statut administratif :

Statut : Actuel

Notes : Propriété de la commune de Saint Antonin Noble Val

Constat d'état :

Etat : Très mauvais état. A traiter (D)

Localisations et mouvements :

Localisation : Salle 4 Vitrine 6 A1

Observations :

Il peut s'agir de clou de cercueil

Multimedia :

Multimedia :

Liste ROBERT.PDF C:\Documents and Settings\Administrateur\Bureau\images\documents

Multimedia :

20130792.JPG C:\Documents and Settings\Administrateur\Bureau\images\photos

Catalogage :

Type de catalogage : inventaire réglementaire

Date de catalogage : 6 septembre 2013

Nom du catalogueur : Martial-Guilhem, Laurence

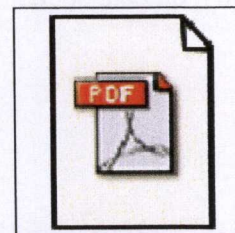

Numéro d'inventaire : **2013.0.793**

Nombre d'objets : 9



Désignation :

Verre

Fragment

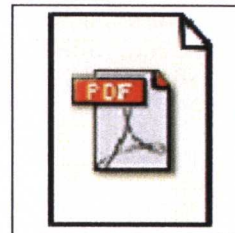

Création :

Date de création :

Indéterminée

Collecte :

Site : Promenade des Moines : Saint Antonin Noble Val

Collecteur :

Robert, Serge

Date de collecte : 1987

Matière et technique :

Matière :

Verre

Mesures :

Mesures :

Epaisseur en cm 0,25

Domaine :

Archéologie

Vitrail

Statut administratif :

Statut : Actuel

Notes : Propriété de la commune de Saint Antonin Noble Val

Constat d'état :

Etat : Mauvais état

Localisations et mouvements :

Localisation : Salle 4 Vitrine 6 A1

Observations :

Les fragments sont de couleur brun verdâtre et presque opaque. La forme des enlèvements de matière sur le bord de l'un des fragments montrent qu'il s'agit de verre à vitrail. Ils étaient conditionnés dans du papier sur lequel était inscrit: "CVII CVIII Sud mur 305"

Multimedia :

Multimedia :

20130793.JPG C:\Documents and Settings\Administrateur\Bureau\images\photos

Multimedia :

Liste ROBERT.PDF C:\Documents and

Settings\Administrateur\Bureau\images\documents

Catalogage :

Type de catalogage : inventaire réglementaire

Date de catalogage : 6 septembre 2013

Nom du catalogueur : Martial-Guilhem, Laurence

Numéro d'inventaire : **2013.0.794**

Nombre d'objets : 5

Autre numéro :

N° d'étude SAN 87 (Cy VIII) C90

N° d'étude SAN 87 (Cy VIII) C91

N° d'étude SAN 87 (Cy VIII) C92

N° d'étude SAN 87 (Cy VIII) C93

Notes : Parmi les 5 tessons, 4 portent un numéro d'étude

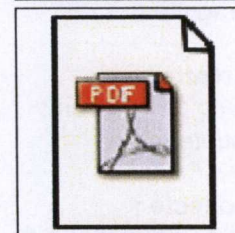

Désignation :

Tessons

Création :

Date de création :

Epoque moderne

Moyen-Age

Collecte :

Site : Promenade des Moines : Saint Antonin Noble Val

Collecteur :

Robert, Serge

Date de collecte : 1987

Matière et technique :

Matière :

Céramique

Céramique vernissée

Inscriptions / marques :

Type d'inscription :

Marquage d'identification

Inscription manuscrite

Description : Le numéro d'étude est inscrit à l'encre noire sur une couche de blanco

Domaine :

Archéologie

Céramique

Statut administratif :

Statut : Actuel

Notes : Propriété de la commune de Saint Antonin Noble Val

Constat d'état :

Etat : Etat moyen

Localisations et mouvements :

Localisation : Salle 4 Vitrine 6 A1

Observations :

Ce lot comprend: un fragment de céramique vernissée, un tesson avec boubmle moulure (SAN 87 (Cy VIII) C90), un rebord à bourrelet mouluré (SAN 87 (Cy VIII) C91), un bord de récipient (SAN 87 (Cy VIII) C92), et une épaisse anse en céramique noire (SAN 87 (Cy VIII) C93). Une étiquette était présente dans le sachet: "C VIII (-230?) Face Nord Mur 201"

Multimedia :

Multimedia :

20130794.JPG C:\Documents and Settings\Administrateur\Bureau\images\photos

Multimedia :

Liste ROBERT.PDF C:\Documents and

Settings\Administrateur\Bureau\images\documents

Catalogage :

Type de catalogage : inventaire réglementaire

Date de catalogage : 6 septembre 2013

Nom du catalogueur : Martial-Guilhem, Laurence

Numéro d'inventaire : **2013.0.795**

Nombre d'objets : 3

Désignation :

Tessons

Création :

Date de création :

Epoque moderne

Moyen-Age

Collecte :

Site : Promenade des Moines : Saint Antonin Noble Val

Collecteur :

Robert, Serge

Date de collecte : 1987

Matière et technique :

Matière :

Céramique

Faïence

Domaine :

Archéologie

Céramique

Statut administratif :

Statut : Actuel

Notes : Propriété de la commune de Saint Antonin Noble Val

Constat d'état :

Etat : Etat moyen

Localisations et mouvements :

Localisation : Salle 4 Vitrine 6 A1

Observations :

Une note accompagnait ces 3 tessons: "C VIII Proximité 201 à -60 cm"

Multimedia :

Multimedia :

20130795.JPG C:\Documents and Settings\Administrateur\Bureau\images\photos

Multimedia :

Liste ROBERT.PDF C:\Documents and Settings\Administrateur\Bureau\images\documents

Catalogage :

Type de catalogage : inventaire réglementaire

Date de catalogage : 6 septembre 2013

Nom du catalogueur : Martial-Guilhem, Laurence

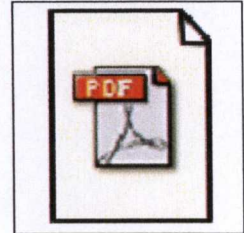

Numéro d'inventaire : **2013.0.796**
Nombre d'objets : 1
Autre numéro :
N° d'étude SAN 87 (Cy VIII) C96



Désignation :

Tesson

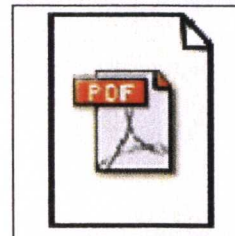

Création :

Date de création :
Moyen-Age

Collecte :

Site : Promenade des Moines : Saint Antonin Noble Val
Collecteur :
Robert, Serge
Date de collecte : 1987

Matière et technique :

Matière :
Céramique

Inscriptions / marques :

Type d'inscription :
Marquage d'identification
Inscription manuscrite
Description : Le numéro d'étude est inscrit à l'encre noire sur une couche de blanc

Domaine :

Archéologie
Céramique

Statut administratif :

Statut : Actuel
Notes : Propriété de la commune de Saint Antonin Noble Val

Constat d'état :

Etat : Etat moyen
Notes : Le tesson est composé de 2 fragments qui ont été recollés

Localisations et mouvements :

Localisation : Salle 4 Vitrine 6 A1

Observations :

Une note accompagnait ce tesson: "C VIII C1 poterie coin gauche alvéole". Il s'agit d'un rebord de jarre

Multimedia :

Multimedia :
20130796.JPG C:\Documents and Settings\Administrateur\Bureau\images\photos
Multimedia :
Liste ROBERT.PDF C:\Documents and
Settings\Administrateur\Bureau\images\documents

Catalogage :

Type de catalogage : inventaire réglementaire
Date de catalogage : 6 septembre 2013
Nom du catalogueur : Martial-Guilhem, Laurence

Numéro d'inventaire : **2013.0.797**

Nombre d'objets : 9

Autre numéro :

N° d'étude SAN 87 (Cy VIII) C94

N° d'étude SAN 87 (Cy VIII) C95

Notes : Sur les 9 tessons, 2 portent un numéro d'étude



Désignation :

Tessons

Création :

Date de création :

Epoque moderne

Moyen-Age

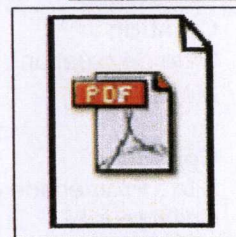

Collecte :

Site : Promenade des Moines : Saint Antonin Noble Val

Collecteur :

Robert, Serge

Date de collecte : 1987

Matière et technique :

Matière :

Céramique

Inscriptions / marques :

Type d'inscription :

Marquage d'identification

Inscription manuscrite

Description : Le numéro d'étude est inscrit à l'encre noire sur une couche de blanco

Domaine :

Archéologie

Céramique

Statut administratif :

Statut : Actuel

Notes : Propriété de la commune de Saint Antonin Noble Val

Constat d'état :

Etat : Etat moyen

Localisations et mouvements :

Localisation : Salle 4 Vitrine 6 A1

Observations :

Ce lot comprend une base de goulot (San 87 (Cy VIII) C95) , un tesson avec un décor ondulé imprimé (SAN 87 (Cy VIII) C94), 6 tessons de céramique communé et 1 tessonde céramique émaillé de couleur verte

Multimedia :

Multimedia :

20130797.jpg C:\Documents and Settings\Administrateur\Bureau\images\photos

Multimedia :

Liste ROBERT.PDF C:\Documents and

Settings\Administrateur\Bureau\images\documents

Catalogage :

Type de catalogage : inventaire réglementaire

Date de catalogage : 6 septembre 2013

Nom du catalogueur : Martial-Guilhem, Laurence

Numéro d'inventaire : **2013.0.798**

Nombre d'objets : 3

Autre numéro :

N° d'étude SAN 87 (Cy VIII) C97

N° d'étude SAN 87 (Cy VIII) C98

Notes : Sur les 3 tessons, 2 portent un numéro d'étude

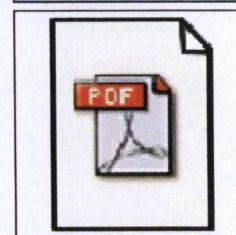

Désignation :

Tessons

Création :

Date de création :

Epoque moderne

Collecte :

Site : Promenade des Moines : Saint Antonin Noble Val

Collecteur :

Robert, Serge

Date de collecte : 1987

Matière et technique :

Matière :

Céramique

Inscriptions / marques :

Type d'inscription :

Marquage d'identification

Inscription manuscrite

Description : Le numéro d'étude est inscrit à l'encre noire sur une couche de blanco

Domaine :

Archéologie

Céramique

Statut administratif :

Statut : Actuel

Notes : Propriété de la commune de Saint Antonin Noble Val

Constat d'état :

Etat : Etat moyen

Localisations et mouvements :

Localisation : Salle 4 Vitrine 6 A1

Observations :

Ce lot est accompagné d'une note: "Carr VIII Est SP 18 Sud 305". Les 2 tessons marqués, le fragment de goulot (SAN 87 C87) et le tesson de céramique fine à rebord déversé (SAN 87 C98) apparaissent sur la liste des objets avec une erreur de numérotation.

Multimedia :

Multimedia :

20130798.JPG C:\Documents and Settings\Administrateur\Bureau\images\photos

Multimedia :

Liste ROBERT.PDF C:\Documents and

Settings\Administrateur\Bureau\images\documents

Catalogage :

Type de catalogage : inventaire réglementaire

Date de catalogage : 6 septembre 2013

Nom du catalogueur : Martial-Guilhem, Laurence

Numéro d'inventaire : **2013.0.799**

Nombre d'objets : 7

Autre numéro :

N° d'étude SAN 87 (Cy VIII) C99

N° d'étude SAN 87 (Cy VIII) C100

N° d'étude SAN 87 (Cy VIII) C100

Notes : Sur les 7 tessons, 3 portent un numéro d'étude et 2 portent le même

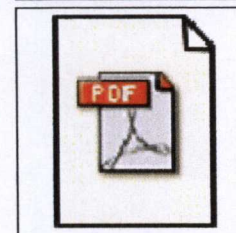

Désignation :

Tessons

Création :

Date de création :

Moyen-Age

Collecte :

Site : Promenade des Moines : Saint Antonin Noble Val

Collecteur :

Robert, Serge

Date de collecte : 1987

Matière et technique :

Matière :

Céramique

Inscriptions / marques :

Type d'inscription :

Marquage d'identification

Inscription manuscrite

Description : Le numéro d'étude est inscrit à l'encre noire sur une couche de blanco

Domaine :

Archéologie

Céramique

Statut administratif :

Statut : Actuel

Notes : Propriété de la commune de Saint Antonin Noble Val

Constat d'état :

Etat : Etat moyen

Localisations et mouvements :

Localisation : Salle 4 Vitrine 6 A1

Multimedia :

Multimedia :

20130799.JPG C:\Documents and Settings\Administrateur\Bureau\images\photos

Multimedia :

Liste ROBERT.PDF C:\Documents and

Settings\Administrateur\Bureau\images\documents

Catalogage :

Type de catalogage : inventaire réglementaire

Date de catalogage : 6 septembre 2013

Nom du catalogueur : Martial-Guilhem, Laurence

Numéro d'inventaire : **2013.0.800**
Nombre d'objets : 1
Autre numéro :
N° d'étude SAN 87 (Cy VIII) M22



Désignation :
Lame de couteau
Fragment

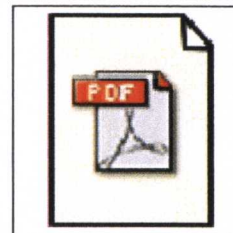

Création :
Date de création :
Indéterminée

Collecte :
Site : Promenade des Moines : Saint Antonin Noble Val
Collecteur :
Robert, Serge
Date de collecte : 1987

Matière et technique :
Matière :
Fer

Domaine :
Archéologie

Statut administratif :
Statut : Actuel
Notes : Propriété de la commune de Saint Antonin Noble Val

Constat d'état :
Etat : Très mauvais état

Localisations et mouvements :
Localisation : Salle 4 Vitrine 6 A1

Observations :
Ces fragemnts étaient conditionnés dans du papier sur lequel était inscrit : " fgt lame
couteau SAN 87 M22 C VIII en C1"

Multimedia :
Multimedia :
20130800.JPG C:\Documents and Settings\Administrateur\Bureau\images\photos
Multimedia :
Liste ROBERT.PDF C:\Documents and
Settings\Administrateur\Bureau\images\documents

Catalogage :
Type de catalogage : inventaire réglementaire
Date de catalogage : 6 septembre 2013
Nom du catalogueur : Martial-Guilhem, Laurence

Numéro d'inventaire : **2013.0.801**
Nombre d'objets : 1
Autre numéro :
N° d'étude SAN 87 M20



Désignation :

Bague
Epingle

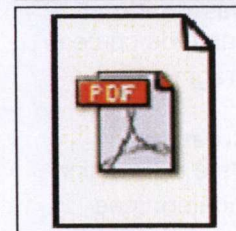

Création :

Date de création :
Epoque moderne

Collecte :

Site : Promenade des Moines : Saint Antonin Noble Val
Collecteur :
Robert, Serge
Date de collecte : 1987

Matière et technique :

Matière :
Cuivre

Mesures :

Mesures :
Diamètre en cm 2
Largeur en cm 0,45

Inscriptions / marques :

Type d'inscription :
Etiquette manuscrite
Description : Une étiquette portant le numéro d'étude était accrochée à l'anneau avec un fil rouge

Domaine :

Archéologie
Orfèvrerie

Statut administratif :

Statut : Actuel
Notes : Propriété de la commune de Saint Antonin Noble Val

Constat d'état :

Etat : Très mauvais état. A traiter (D)

Localisations et mouvements :

Localisation : Salle 4 Vitrine 6 A1

Observations :

Une étiquette était présente dans le sachet de conditionnement sur laquelle était inscrit: "SAN 87 en CVIII - 30 B1". La bague présente un décor en relief sur une partie de l'anneau

Multimedia :

Multimedia :
20130801.JPG C:\Documents and Settings\Administrateur\Bureau\images\photos
Multimedia :
Liste ROBERT.PDF C:\Documents and Settings\Administrateur\Bureau\images\documents

Catalogage :

Type de catalogage : inventaire réglementaire

Date de catalogage : 6 septembre 2013

Nom du catalogueur : Martial-Guilhem, Laurence

Numéro d'inventaire : **2013.0.802**

Nombre d'objets : 3

Autre numéro :

N° d'étude SAN 87 M21

Désignation :

Anneau

Phalange

Création :

Date de création :

Epoque moderne

Collecte :

Site : Promenade des Moines : Saint Antonin Noble Val

Collecteur :

Robert, Serge

Date de collecte : 1987

Matière et technique :

Matière :

Cuivre

Mesures :

Mesures :

Diamètre en cm 2,2

Largeur en cm 0,3

Inscriptions / marques :

Type d'inscription :

Etiquette manuscrite

Description : Une étiquette portant le numéro d'étude était accrochée à l'anneau avec un fil rouge

Domaine :

Archéologie

Orfèvrerie

Statut administratif :

Statut : Actuel

Notes : Propriété de la commune de Saint Antonin Noble Val

Constat d'état :

Etat : Très mauvais état. A traiter (D)

Localisations et mouvements :

Localisation : Salle 4 Vitrine 6 A1

Observations :

Une étiquette était présente dans le sachet de conditionnement sur laquelle était inscrit: "en CVIII Extrémité Dalle W-E même niveau que la dalle". Les 2 phalanges ont une coloration verdâtre

Multimedia :

Multimedia :

20130802.jpg C:\Documents and Settings\Administrateur\Bureau\images\photos

Multimedia :

Liste ROBERT.PDF C:\Documents and

Settings\Administrateur\Bureau\images\documents

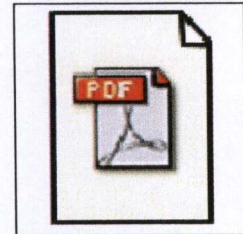

Catalogage :

Type de catalogage : inventaire réglementaire

Date de catalogage : 6 septembre 2013

Nom du catalogueur : Martial-Guilhem, Laurence

Numéro d'inventaire : **2013.0.803**
Nombre d'objets : 1
Autre numéro :
N° d'étude SAN 87 M23

Désignation :

Bague

Création :

Date de création :
Epoque moderne

Collecte :

Site : Promenade des Moines : Saint Antonin Noble Val
Collecteur :
Robert, Serge
Date de collecte : 1987

Matière et technique :

Matière :
Argent
Verre

Mesures :

Mesures :
Diamètre en cm 2,3

Inscriptions / marques :

Type d'inscription :
Etiquette manuscrite
Description : Une étiquette portant le numéro d'étude était accrochée à l'anneau avec un fil rouge

Domaine :

Archéologie
Orfèvrerie

Statut administratif :

Statut : Actuel
Notes : Propriété de la commune de Saint Antonin Noble Val

Constat d'état :

Etat : Mauvais état. A traiter (D)

Localisations et mouvements :

Localisation : Salle 4 Vitrine 6 A1

Observations :

Une étiquette était présente dans le sachet de conditionnement sur laquelle était inscrit: "SAN 87 M23 CVIII - SP. XVIII". La bague présente sur l'anneau, un cube de pierre indéterminée sertie. Il peut s'agir de verre transparent

Multimedia :

Multimedia :
20130803.JPG C:\Documents and Settings\Administrateur\Bureau\images\photos
Multimedia :
20130803 bis.JPG C:\Documents and Settings\Administrateur\Bureau\images\photos
Multimedia :
Liste ROBERT.PDF C:\Documents and Settings\Administrateur\Bureau\images\documents

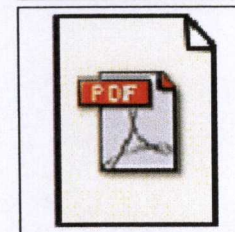

Catalogage :

Type de catalogage : inventaire réglementaire

Date de catalogage : 6 septembre 2013

Nom du catalogueur : Martial-Guilhem, Laurence

Numéro d'inventaire : **2013.0.804**

Nombre d'objets : 1

Autre numéro :

N° d'étude SAN 87 M24

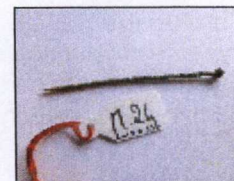

Désignation :

Épingle

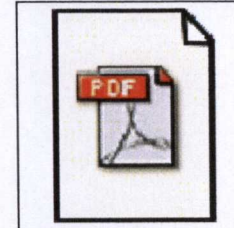

Création :

Date de création :

Époque moderne

Collecte :

Site : Promenade des Moines : Saint Antonin Noble Val

Collecteur :

Robert, Serge

Date de collecte : 1987

Matière et technique :

Matière :

Cuivre

Mesures :

Mesures :

Longueur en cm 4,9

Inscriptions / marques :

Type d'inscription :

Étiquette manuscrite

Description : Une étiquette portant le numéro d'étude était accrochée à l'épingle avec un fil rouge

Domaine :

Archéologie

Ethnographie

Statut administratif :

Statut : Actuel

Notes : Propriété de la commune de Saint Antonin Noble Val

Constat d'état :

État : Très mauvais état. A traiter (D)

Localisations et mouvements :

Localisation : Salle 4 Vitrine 6 A1

Observations :

Un papier se trouvait avec l'épingle, sur lequel était inscrit: " SAN 87 M24 Cg. VIII sur mur tombe avec plaque mortier"

Multimedia :

Multimedia :

20130804.JPG C:\Documents and Settings\Administrateur\Bureau\images\photos

Multimedia :

Liste ROBERT.PDF C:\Documents and Settings\Administrateur\Bureau\images\documents

Catalogage :

Type de catalogage : inventaire réglementaire

Date de catalogage : 4 septembre 2013

Nom du catalogueur : Martial-Guilhem, Laurence

Numéro d'inventaire : **2013.0.805**

Nombre d'objets : 1

Autre numéro :

N° d'étude SAN 87 M05 b



Désignation :

Liard de France

Pièce de monnaie



Création :

Date de création :

17ème siècle

Collecte :

Site : Promenade des Moines : Saint Antonin Noble Val

Collecteur :

Robert, Serge

Date de collecte : 1987

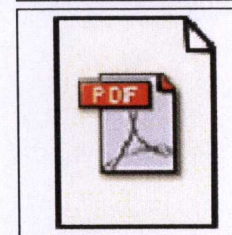

Matière et technique :

Matière :

Cuivre

Mesures :

Mesures :

Diamètre en cm 2,1

Epaisseur en cm 0,1

Inscriptions / marques :

Description : On peut lire sur une face: "LIARD DE FRANCE
E"

Type d'inscription :

Marque de fabrique

Description : La lettre E correspond à l'atelier de frappe

Domaine :

Archéologie

Numismatique

Statut administratif :

Statut : Actuel

Notes : Propriété de la commune de Saint Antonin Noble Val

Constat d'état :

Etat : Etat moyen. A traiter (D)

Localisations et mouvements :

Localisation : Salle 4 Vitrine 6 A1

Multimedia :

Multimedia :

20130805.JPG C:\Documents and Settings\Administrateur\Bureau\images\photos

Multimedia :

20130805 bis.JPG C:\Documents and Settings\Administrateur\Bureau\images\photos

Multimedia :

Liste ROBERT.PDF C:\Documents and

Settings\Administrateur\Bureau\images\documents

Catalogage :

Type de catalogage : inventaire réglementaire

Date de catalogage : 4 septembre 2013
Nom du catalogueur : Martial-Guilhem, Laurence

Numéro d'inventaire : **2013.0.806**

Nombre d'objets : 1

Autre numéro :

N° d'étude SAN 87 M06

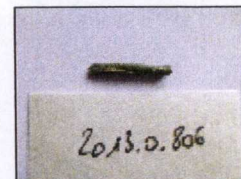

Désignation :

Objet indéterminé

Fragment

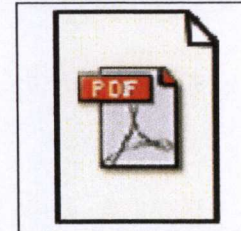

Création :

Date de création :

Indéterminée

Collecte :

Site : Promenade des Moines : Saint Antonin Noble Val

Collecteur :

Robert, Serge

Date de collecte : 1987

Matière et technique :

Matière :

Cuivre

Mesures :

Mesures :

Longueur en cm 1,9

Diamètre en cm 0,2

Domaine :

Archéologie

Statut administratif :

Statut : Actuel

Notes : Propriété de la commune de Saint Antonin Noble Val

Constat d'état :

Etat : Etat moyen. A traiter (D)

Localisations et mouvements :

Localisation : Salle 4 Vitrine 6 A1

Observations :

Ce fragment apparaît sur la liste des objets sous la dénomination "barette" (p.4). Il était conditionné dans la même boîte que le liard de France (2013.0.805)

Multimedia :

Multimedia :

20130806.JPG C:\Documents and Settings\Administrateur\Bureau\images\photos

Multimedia :

Liste ROBERT.PDF C:\Documents and

Settings\Administrateur\Bureau\images\documents

Catalogage :

Type de catalogage : inventaire réglementaire

Date de catalogage : 4 septembre 2013

Nom du catalogueur : Martial-Guilhem, Laurence

Numéro d'inventaire : **2013.0.807**
Nombre d'objets : 1
Autre numéro :
N° d'étude SAN 87 M01



Désignation :

Anneau
Fragment



Création :

Date de création :
Epoque moderne

Collecte :

Site : Promenade des Moines : Saint Antonin Noble Val
Collecteur :
Robert, Serge
Date de collecte : 1987

Matière et technique :

Matière :
Cuivre

Inscriptions / marques :

Type d'inscription :
Etiquette manuscrite
Description : Une étiquette portant le numéro d'étude était accrochée à l'anneau avec un fil rouge

Domaine :

Archéologie
Orfèvrerie

Statut administratif :

Statut : Actuel
Notes : Propriété de la commune de Saint Antonin Noble Val

Constat d'état :

Etat : Très mauvais état. A traiter (D)

Localisations et mouvements :

Localisation : Salle 4 Vitrine 6 A1

Multimedia :

Multimedia :
20130807.JPG C:\Documents and Settings\Administrateur\Bureau\images\photos
Multimedia :
Liste ROBERT.PDF C:\Documents and
Settings\Administrateur\Bureau\images\documents

Catalogage :

Type de catalogage : inventaire réglementaire
Date de catalogage : 4 septembre 2013
Nom du catalogueur : Martial-Guilhem, Laurence

Numéro d'inventaire : **2013.0.808**

Nombre d'objets : 1

Autre numéro :

N° d'étude SAN 87 M08 a



Désignation :

Anneau

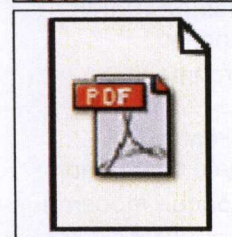

Création :

Date de création :

Epoque moderne

Collecte :

Site : Promenade des Moines : Saint Antonin Noble Val

Collecteur :

Robert, Serge

Date de collecte : 1987

Matière et technique :

Matière :

Cuivre

Mesures :

Mesures :

Diamètre en cm 2

Inscriptions / marques :

Type d'inscription :

Étiquette manuscrite

Description : Une étiquette portant le numéro d'étude était accrochée à l'anneau avec un fil rouge

Domaine :

Archéologie

Orfèvrerie

Statut administratif :

Statut : Actuel

Notes : Propriété de la commune de Saint Antonin Noble Val

Constat d'état :

Etat : Très mauvais état. A traiter (D)

Intégrité :

Déformé

Notes : L'anneau est cassé

Localisations et mouvements :

Localisation : Salle 4 Vitrine 6 A1

Observations :

Cet anneau était conditionné dans la même boîte que la pièce de monnaie

2013.0.809. Il y avait également un papier sur lequel était écrit: "SAN. 87. M08 a/b
302/402 Niv. Tombe profonde"

Multimedia :

Multimedia :

20130808.JPG C:\Documents and Settings\Administrateur\Bureau\images\photos

Multimedia :

Liste ROBERT.PDF C:\Documents and

Settings\Administrateur\Bureau\images\documents

Catalogage :

Type de catalogage : inventaire réglementaire

Date de catalogage : 4 septembre 2013

Nom du catalogueur : Martial-Guilhem, Laurence

Numéro d'inventaire : **2013.0.809**

Nombre d'objets : 1

Autre numéro :

N° d'étude SAN 87 M08 b



Désignation :

Pièce de monnaie

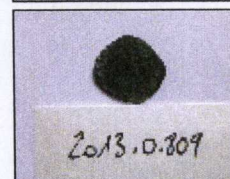

Création :

Date de création :

Indéterminée

Collecte :

Site : Promenade des Moines : Saint Antonin Noble Val

Collecteur :

Robert, Serge

Date de collecte : 1987

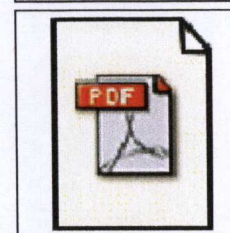

Matière et technique :

Matière :

Cuivre

Mesures :

Mesures :

Diamètre en cm 1,6

Epaisseur en cm 0,02

Domaine :

Archéologie

Numismatique

Statut administratif :

Statut : Actuel

Notes : Propriété de la commune de Saint Antonin Noble Val

Constat d'état :

Etat : Très mauvais état. A traiter (D)

Notes : La pièce est très émoussée et les inscriptions sont illisibles

Localisations et mouvements :

Localisation : Salle 4 Vitrine 6 A1

Observations :

Cette pièce se trouvait dans la même boîte de conditionnement que l'anneau 2013.0.808 avec un papier sur lequel était inscrit: "SAN. 87. M08 a/b 302/402 Niv. Tombe profonde"

Multimedia :

Multimedia :

20130809.JPG C:\Documents and Settings\Administrateur\Bureau\images\photos

Multimedia :

20130809 bis.JPG C:\Documents and Settings\Administrateur\Bureau\images\photos

Multimedia :

Liste ROBERT.PDF C:\Documents and

Settings\Administrateur\Bureau\images\documents

Catalogage :

Type de catalogage : inventaire réglementaire

Date de catalogage : 4 septembre 2013

Nom du catalogueur : Martial-Guilhem, Laurence

Numéro d'inventaire : **2013.0.810**

Nombre d'objets : 8

Désignation :

Fragment

Clous

Création :

Date de création :

Indéterminée

Collecte :

Site : Promenade des Moines : Saint Antonin Noble Val

Collecteur :

Robert, Serge

Date de collecte : 1987

Matière et technique :

Matière :

Fer

Domaine :

Archéologie

Statut administratif :

Statut : Actuel

Notes : Propriété de la commune de Saint Antonin Noble Val

Constat d'état :

Etat : Très mauvais état. A traiter (D)

Localisations et mouvements :

Localisation : Salle 4 Vitrine 6 A1

Observations :

Ils sont désignés sur la liste des objets comme étant des fragments de clous très oxydés. Une fiche cartonnée était dans le sachet sur laquelle est inscrit: "Morceaux de fer trouvés en C VIII contre mur 201 dans tombe couverte"

Multimedia :

Multimedia :

20130810.jpg C:\Documents and Settings\Administrateur\Bureau\images\photos

Multimedia :

Liste ROBERT.PDF C:\Documents and

Settings\Administrateur\Bureau\images\documents

Catalogage :

Type de catalogage : inventaire réglementaire

Date de catalogage : 6 septembre 2013

Nom du catalogueur : Martial-Guilhem, Laurence

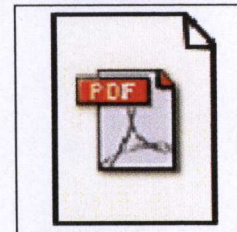

Numéro d'inventaire : **2013.0.811**

Nombre d'objets : 2

Désignation :

Fragment

Création :

Date de création :

Indéterminée

Collecte :

Site : Promenade des Moines : Saint Antonin Noble Val

Collecteur :

Robert, Serge

Date de collecte : 1987

Matière et technique :

Matière :

Fer

Domaine :

Archéologie

Statut administratif :

Statut : Actuel

Notes : Propriété de la commune de Saint Antonin Noble Val

Constat d'état :

Etat : Très mauvais état. A traiter (D)

Localisations et mouvements :

Localisation : Salle 4 Vitrine 6 A1

Observations :

Ces fragments sont désignés sur la liste des objets comme étant une tige de fer très oxydée

Multimedia :

Multimedia :

20130811.JPG C:\Documents and Settings\Administrateur\Bureau\images\photos

Multimedia :

Liste ROBERT.PDF C:\Documents and

Settings\Administrateur\Bureau\images\documents

Catalogage :

Type de catalogage : inventaire réglementaire

Date de catalogage : 6 septembre 2013

Nom du catalogueur : Martial-Guilhem, Laurence

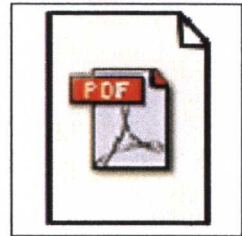

Numéro d'inventaire : **2013.0.812**

Nombre d'objets : 2

Désignation :

Clous

Création :

Date de création :

Indéterminée

Collecte :

Site : Promenade des Moines : Saint Antonin Noble Val

Collecteur :

Robert, Serge

Date de collecte : 1987

Matière et technique :

Matière :

Fer

Mesures :

Mesures :

Longueur en cm 5,5

Longueur en cm 5

Domaine :

Archéologie

Statut administratif :

Statut : Actuel

Notes : Propriété de la commune de Saint Antonin Noble Val

Constat d'état :

Etat : Très mauvais état. A traiter (D)

Localisations et mouvements :

Localisation : Salle 4 Vitrine 6 A1

Observations :

Il peut s'agir de clous de cercueil

Multimedia :

Multimedia :

20130812.JPG C:\Documents and Settings\Administrateur\Bureau\images\photos

Multimedia :

Liste ROBERT.PDF C:\Documents and Settings\Administrateur\Bureau\images\documents

Catalogage :

Type de catalogage : inventaire réglementaire

Date de catalogage : 6 septembre 2013

Nom du catalogueur : Martial-Guilhem, Laurence



Numéro d'inventaire : **2013.0.813**

Nombre d'objets : 7

Désignation :

Clous

Création :

Date de création :

Indéterminée

Collecte :

Site : Promenade des Moines : Saint Antonin Noble Val

Collecteur :

Robert, Serge

Date de collecte : 1987

Matière et technique :

Matière :

Fer

Domaine :

Archéologie

Statut administratif :

Statut : Actuel

Notes : Propriété de la commune de Saint Antonin Noble Val

Constat d'état :

Etat : Très mauvais état. A traiter (D)

Localisations et mouvements :

Localisation : Salle 4 Vitrine 6 A1

Observations :

Il peut s'agir de clous de cercueil

Multimedia :

Multimedia :

20130813.jpg C:\Documents and Settings\Administrateur\Bureau\images\photos

Multimedia :

Liste ROBERT.PDF C:\Documents and

Settings\Administrateur\Bureau\images\documents

Catalogage :

Type de catalogage : inventaire réglementaire

Date de catalogage : 6 septembre 2013

Nom du catalogueur : Martial-Guilhem, Laurence

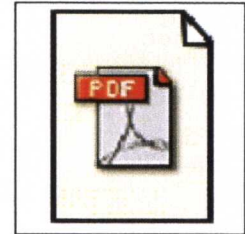

Numéro d'inventaire : **2013.0.814**

Nombre d'objets : 2

Désignation :

Verre

Création :

Date de création :

Indéterminée

Collecte :

Site : Promenade des Moines : Saint Antonin Noble Val

Collecteur :

Robert, Serge

Date de collecte : 1987

Matière et technique :

Matière :

Verre

Domaine :

Archéologie

Vitrail

Statut administratif :

Statut : Actuel

Notes : Propriété de la commune de Saint Antonin Noble Val

Constat d'état :

Etat : Très mauvais état (B et C)

Localisations et mouvements :

Localisation : Salle 4 Vitrine 6 A1

Multimedia :

Multimedia :

20130814.JPG C:\Documents and Settings\Administrateur\Bureau\images\photos

Multimedia :

Liste ROBERT.PDF C:\Documents and

Settings\Administrateur\Bureau\images\documents

Catalogage :

Type de catalogage : inventaire réglementaire

Date de catalogage : 6 septembre 2013

Nom du catalogueur : Martial-Guilhem, Laurence

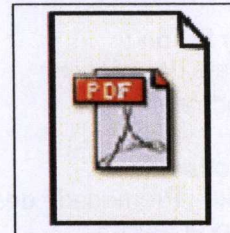

Numéro d'inventaire : **2013.0.815**

Nombre d'objets : 1

Désignation :

Tesson

Création :

Date de création :

Moyen-Age

Collecte :

Site : Promenade des Moines : Saint Antonin Noble Val

Collecteur :

Robert, Serge

Date de collecte : 1987

Matière et technique :

Matière :

Céramique

Domaine :

Archéologie

Céramique

Statut administratif :

Statut : Actuel

Notes : Propriété de la commune de Saint Antonin Noble Val

Constat d'état :

Etat : Etat moyen

Localisations et mouvements :

Localisation : Salle 4 Vitrine 6 A1

Observations :

Le tesson était conditionné dans une fiche cartonnée sur laquelle est inscrit: "C XI 4.A. angle murs 305/306 sous 2°semelle Bout céramique grise niveau 400". Sur la liste des objets est précisé que ce fragment porte des traces de carbone

Multimedia :

Multimedia :

20130815.JPG C:\Documents and Settings\Administrateur\Bureau\images\photos

Multimedia :

Liste ROBERT.PDF C:\Documents and

Settings\Administrateur\Bureau\images\documents

Catalogage :

Type de catalogage : inventaire réglementaire

Date de catalogage : 6 septembre 2013

Nom du catalogueur : Martial-Guilhem, Laurence

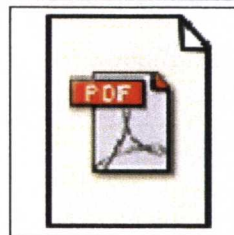

Numéro d'inventaire : **2013.0.816**

Nombre d'objets : 1

Autre numéro :

N° d'étude SAN 87 (Cy) C112



Désignation :

Tesson

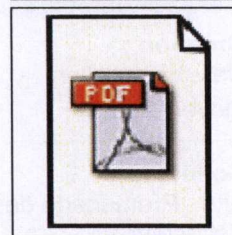

Création :

Date de création :

Epoque moderne

Collecte :

Site : Promenade des Moines : Saint Antonin Noble Val

Collecteur :

Robert, Serge

Date de collecte : 1987

Matière et technique :

Matière :

Céramique

Inscriptions / marques :

Type d'inscription :

Marquage d'identification

Inscription manuscrite

Description : Le numéro d'étude est inscrit à l'encre noire sur une couche de blanco

Domaine :

Archéologie

Céramique

Statut administratif :

Statut : Actuel

Notes : Propriété de la commune de Saint Antonin Noble Val

Constat d'état :

Etat : Etat moyen

Localisations et mouvements :

Localisation : Salle 4 Vitrine 6 A1

Observations :

Le tesson présente une engobe brune. Sur la liste des objets, ce tesson apparaît sous le numéro C112a et il est cité un autre fragment de céramique sous le numéro d'étude SAN 87 C112b or ce dernier n'a pas été retrouvé dans le matériel

Multimedia :

Multimedia :

20130816.JPG C:\Documents and Settings\Administrateur\Bureau\images\photos

Multimedia :

Liste ROBERT.PDF C:\Documents and

Settings\Administrateur\Bureau\images\documents

Catalogage :

Type de catalogage : inventaire réglementaire

Date de catalogage : 6 septembre 2013

Nom du catalogueur : Martial-Guilhem, Laurence

Numéro d'inventaire : **2013.0.817**

Nombre d'objets : 9

Autre numéro :

N° d'étude SAN 87 (Cy XI) C111

N° d'étude SAN 87 (Cy XI) C113

N° d'étude SAN 87 (Cy XI) C114

N° d'étude SAN 87 (Cy XI) C100

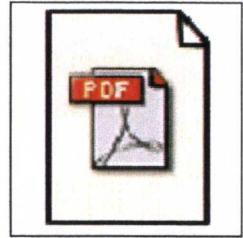

Désignation :

Tessons

Création :

Date de création :

Epoque moderne

Collecte :

Site : Promenade des Moines : Saint Antonin Noble Val

Collecteur :

Robert, Serge

Date de collecte : 1987

Matière et technique :

Matière :

Céramique

Inscriptions / marques :

Type d'inscription :

Marquage d'identification

Inscription manuscrite

Description : Le numéro d'étude est inscrit à l'encre noire sur une couche de blanco

Domaine :

Archéologie

Céramique

Statut administratif :

Statut : Actuel

Notes : Propriété de la commune de Saint Antonin Noble Val

Constat d'état :

Etat : Etat moyen

Localisations et mouvements :

Localisation : Salle 4 Vitrine 6 A1

Observations :

Ce lot de tessons était conditionné dans une fiche cartonnée sur laquelle était écrit: " C XI intérieur sépulture XII un téton de brique, 6 tessons de céramique, 2 tégulas, 1 queue de poêlon niveau 300". Sur la liste des objets il y a une erreur de numérotation pour le bord à bourrelet épais qui correspond au numéro SAN 87 (Cy XI) C110 et au non à C100

Multimedia :

Multimedia :

Liste ROBERT.PDF C:\Documents and Settings\Administrateur\Bureau\images\documents

Multimedia :

20130817.JPG C:\Documents and Settings\Administrateur\Bureau\images\photos

Catalogage :

Type de catalogage : inventaire réglementaire
Date de catalogage : 6 septembre 2013
Nom du catalogueur : Martial-Guilhem, Laurence

Numéro d'inventaire : **2013.0.818**

Nombre d'objets : 10

Autre numéro :

N° d'étude SAN 87 (Cy XI) C104

N° d'étude SAN 87 (Cy XI) C105

N° d'étude SAN 87 (Cy XI) C106

N° d'étude SAN 87 (Cy XI) C107

N° d'étude SAN 87 (Cy XI) C108

N° d'étude SAN 87 (Cy XI) C109

Notes : Sur les 10 tessons, 6 portent un numéro d'étude

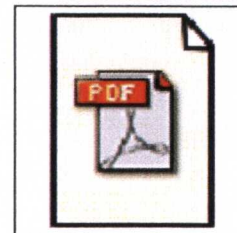

Désignation :

Tessons

Création :

Date de création :

Epoque moderne

Collecte :

Site : Promenade des Moines : Saint Antonin Noble Val

Collecteur :

Robert, Serge

Date de collecte : 1987

Matière et technique :

Matière :

Céramique

Inscriptions / marques :

Type d'inscription :

Marquage d'identification

Inscription manuscrite

Description : Le numéro d'étude est inscrit à l'encre noire sur une couche de blanco

Domaine :

Archéologie

Céramique

Statut administratif :

Statut : Actuel

Notes : Propriété de la commune de Saint Antonin Noble Val

Constat d'état :

Etat : Etat moyen

Localisations et mouvements :

Localisation : Salle 4 Vitrine 6 A1

Observations :

Ce lot de tessons était accompagné d'une fiche cartonnée sur laquelle était inscrit : "C XI A. B. C. 3. 4. 5. céramique remblais de surface". Il est composé d'un fond de jarre épais, d'un départ d'anse avec trace d'émail vert, d'un bord de plat avec décor de feuillage, d'un fragment de panse, d'un fragment d'anse à 2 bourrelets (SAN 87 (Cy XI) C104), d'une base de goulot (SAN 87 (Cy XI) C105), d'un bord à bourrelet (SAN 87 (Cy XI) C106), d'un fragment d'anse plate (SAN 87 (Cy XI) C107), d'un fragment d'anse en boudin (SAN 87 (Cy XI) C108) et d'un bord de vase à bourrelet rouge (SAN 87 (Cy XI) C109). Ce dernier n'apparaît pas sur la liste des objets

Multimedia :

Multimedia :

20130818.jpg C:\Documents and Settings\Administrateur\Bureau\images\photos

Multimedia :
Liste ROBERT.PDF C:\Documents and
Settings\Administrateur\Bureau\images\documents

Catalogage :

Type de catalogage : inventaire réglementaire
Date de catalogage : 10 septembre 2013
Nom du catalogueur : Martial-Guilhem, Laurence

Numéro d'inventaire : **2013.0.819**
Nombre d'objets : 1
Autre numéro :
N° d'étude SAN 87 M27

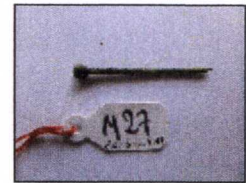

Désignation :
Épingle

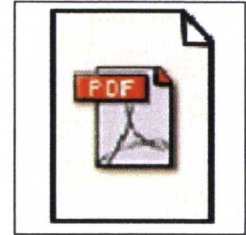

Création :
Date de création :
Époque moderne

Collecte :
Site : Promenade des Moines : Saint Antonin Noble Val
Collecteur :
Robert, Serge
Date de collecte : 1987

Matière et technique :
Matière :
Cuivre

Mesures :
Mesures :
Longueur en cm 2,9

Inscriptions / marques :
Type d'inscription :
Étiquette manuscrite
Description : Une étiquette portant le numéro d'étude était accrochée à l'épingle avec un fil rouge

Domaine :
Archéologie
Ethnographie

Statut administratif :
Statut : Actuel
Notes : Propriété de la commune de Saint Antonin Noble Val

Constat d'état :
État : Mauvais état. A traiter (D)

Localisations et mouvements :
Localisation : Salle 4 Vitrine 6 A1

Observations :
Cette épingle était conditionnée dans du papier sur lequel était inscrit: "SAN 87 M27 C XI E5 SP 9 (ou 13) CLOU"

Multimedia :
Multimedia :
20130819.JPG C:\Documents and Settings\Administrateur\Bureau\images\photos
Multimedia :
Liste ROBERT.PDF C:\Documents and Settings\Administrateur\Bureau\images\documents

Catalogage :
Type de catalogage : inventaire réglementaire
Date de catalogage : 10 septembre 2013

Nom du catalogueur : Martial-Guilhem, Laurence



Numéro d'inventaire : **2013.0.820**
Nombre d'objets : 2
Autre numéro :
N° d'étude SAN 87 M26

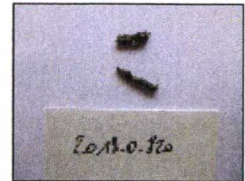

Désignation :

Epingle
Fragment

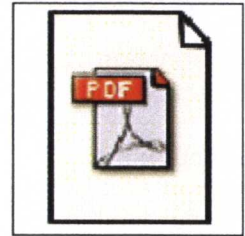

Création :

Date de création :
Epoque moderne

Collecte :

Site : Promenade des Moines : Saint Antonin Noble Val
Collecteur :
Robert, Serge
Date de collecte : 1987

Matière et technique :

Matière :
Cuivre

Domaine :

Archéologie
Ethnographie

Statut administratif :

Statut : Actuel
Notes : Propriété de la commune de Saint Antonin Noble Val

Constat d'état :

Etat : Très mauvais état. A traiter (D)

Localisations et mouvements :

Localisation : Salle 4 Vitrine 6 A1

Observations :

Ces fragments étaient conditionnés dans du papier sur lequel était inscrit: "SAN 87 M26 2 fgts d'aiguille de cuivre en C XI Sépul. Thierry Niv Sup"

Multimedia :

Multimedia :
20130820.JPG C:\Documents and Settings\Administrateur\Bureau\images\photos
Multimedia :
Liste ROBERT.PDF C:\Documents and
Settings\Administrateur\Bureau\images\documents

Catalogage :

Type de catalogage : inventaire réglementaire
Date de catalogage : 10 septembre 2013
Nom du catalogueur : Martial-Guilhem, Laurence

Numéro d'inventaire : **2013.0.821**
Nombre d'objets : 1
Autre numéro :
N° d'étude SAN 87 M10



Désignation :

Épingle

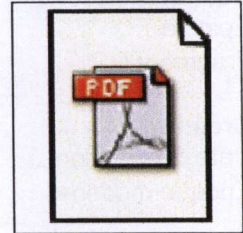

Création :

Date de création :
Époque moderne

Collecte :

Site : Promenade des Moines : Saint Antonin Noble Val
Collecteur :
Robert, Serge
Date de collecte : 1987

Matière et technique :

Matière :
Cuivre

Mesures :

Mesures :
Longueur en cm 5,9

Inscriptions / marques :

Type d'inscription :
Étiquette manuscrite
Description : Une étiquette portant le numéro d'étude était accrochée à l'épingle avec un fil rouge

Domaine :

Archéologie
Ethnographie

Statut administratif :

Statut : Actuel
Notes : Propriété de la commune de Saint Antonin Noble Val

Constat d'état :

État : Mauvais état. A traiter (D)
Intégrité :
Déformé

Localisations et mouvements :

Localisation : Salle 4 Vitrine 6 A1

Observations :

Cette épingle était conditionnée dans du papier sur lequel était inscrit: "SAN 87 M10 à côté mur éboulé"

Multimedia :

Multimedia :
20130821.JPG C:\Documents and Settings\Administrateur\Bureau\images\photos
Multimedia :
Liste ROBERT.PDF C:\Documents and Settings\Administrateur\Bureau\images\documents

Catalogage :

Type de catalogage : inventaire réglementaire
Date de catalogage : 10 septembre 2013
Nom du catalogueur : Martial-Guilhem, Laurence

Numéro d'inventaire : **2013.0.822**

Nombre d'objets : 1

Désignation :

Capuchon de bâton

Création :

Date de création :

Epoque moderne

Collecte :

Site : Promenade des Moines : Saint Antonin Noble Val

Collecteur :

Robert, Serge

Date de collecte : 1987

Matière et technique :

Matière :

Fer

Mesures :

Mesures :

Longueur en cm 9,8

Diamètre en cm 3,4

Domaine :

Archéologie

Ethnographie

Statut administratif :

Statut : Actuel

Notes : Propriété de la commune de Saint Antonin Noble Val

Constat d'état :

Etat : Très mauvais état. A traiter (D)

Localisations et mouvements :

Localisation : Salle 4 Vitrine 6 A1

Multimedia :

Multimedia :

20130822.JPG C:\Documents and Settings\Administrateur\Bureau\images\photos

Multimedia :

Liste ROBERT.PDF C:\Documents and Settings\Administrateur\Bureau\images\documents

Catalogage :

Type de catalogage : inventaire réglementaire

Date de catalogage : 10 septembre 2013

Nom du catalogueur : Martial-Guilhem, Laurence

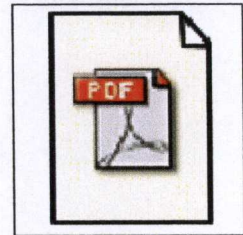

Numéro d'inventaire : **2013.0.823**

Nombre d'objets : 1

Désignation :

Verre

Création :

Date de création :

Indéterminée

Collecte :

Site : Promenade des Moines : Saint Antonin Noble Val

Collecteur :

Robert, Serge

Date de collecte : 1987

Matière et technique :

Matière :

Verre

Mesures :

Mesures :

Epaisseur en cm 0,3

Domaine :

Archéologie

Vitrail

Statut administratif :

Statut : Actuel

Notes : Propriété de la commune de Saint Antonin Noble Val

Constat d'état :

Etat : Mauvais état (B et C)

Localisations et mouvements :

Localisation : Salle 4 Vitrine 6 A1

Observations :

Ce fragment était conditionné dans une fiche cartonnée sur laquelle était inscrit: "C XI A. B. 5". Ce fragment est de couleur bleu et présente des zones irisées.

Multimedia :

Multimedia :

20130823.JPG C:\Documents and Settings\Administrateur\Bureau\images\photos

Multimedia :

Liste ROBERT.PDF C:\Documents and

Settings\Administrateur\Bureau\images\documents

Catalogage :

Type de catalogage : inventaire réglementaire

Date de catalogage : 10 septembre 2013

Nom du catalogueur : Martial-Guilhem, Laurence

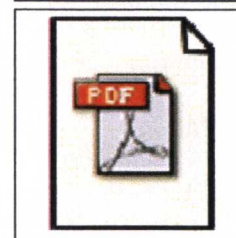

Numéro d'inventaire : **2013.0.824**

Nombre d'objets : 3

Désignation :

Verre

Fragment

Création :

Date de création :

Indéterminée

Collecte :

Site : Promenade des Moines : Saint Antonin Noble Val

Collecteur :

Robert, Serge

Date de collecte : 1987

Matière et technique :

Matière :

Verre

Mesures :

Mesures :

Epaisseur en cm 0,2

Domaine :

Archéologie

Vitrail

Statut administratif :

Statut : Actuel

Notes : Propriété de la commune de Saint Antonin Noble Val

Constat d'état :

Etat : Etat moyen

Localisations et mouvements :

Localisation : Salle 4 Vitrine 6 A1

Observations :

Ces fragments étaient conditionnés dans du papier sur lequel était inscrit: " 3 fragments verre noir + 1 maxillaire infer". Le maxillaire est absent

Multimedia :

Multimedia :

20130824.JPG C:\Documents and Settings\Administrateur\Bureau\images\photos

Multimedia :

Liste ROBERT.PDF C:\Documents and Settings\Administrateur\Bureau\images\documents

Catalogage :

Type de catalogage : inventaire réglementaire

Date de catalogage : 10 septembre 2013

Nom du catalogueur : Martial-Guilhem, Laurence

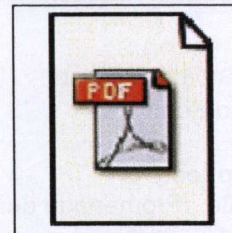

Numéro d'inventaire : **2013.0.825**

Nombre d'objets : 1

Désignation :

Verre

Fragment

Création :

Date de création :

Indéterminée

Collecte :

Site : Promenade des Moines : Saint Antonin Noble Val

Collecteur :

Robert, Serge

Date de collecte : 1987

Matière et technique :

Matière :

Verre

Mesures :

Mesures :

Epaisseur en cm 0,3

Domaine :

Archéologie

Vitrail

Statut administratif :

Statut : Actuel

Notes : Propriété de la commune de Saint Antonin Noble Val

Constat d'état :

Etat : Etat moyen

Localisations et mouvements :

Localisation : Salle 4 Vitrine 6 A1

Observations :

Ce fragment était conditionné dans du papier sur lequel était inscrit: " C XI près balustrade"

Multimedia :

Multimedia :

20130825.JPG C:\Documents and Settings\Administrateur\Bureau\images\photos

Multimedia :

Liste ROBERT.PDF C:\Documents and Settings\Administrateur\Bureau\images\documents

Catalogage :

Type de catalogage : inventaire réglementaire

Date de catalogage : 10 septembre 2013

Nom du catalogueur : Martial-Guilhem, Laurence

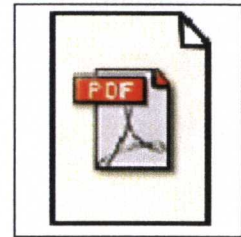

Numéro d'inventaire : **2013.0.826**

Nombre d'objets : 2

Désignation :

Clous

Fragment

Création :

Date de création :

Indéterminée

Collecte :

Site : Promenade des Moines : Saint Antonin Noble Val

Collecteur :

Robert, Serge

Date de collecte : 1987

Matière et technique :

Matière :

Fer

Mesures :

Mesures :

Longueur en cm 5

Longueur en cm 3

Domaine :

Archéologie

Ethnographie

Statut administratif :

Statut : Actuel

Notes : Propriété de la commune de Saint Antonin Noble Val

Constat d'état :

Etat : Très mauvais état. A traiter (D)

Localisations et mouvements :

Localisation : Salle 4 Vitrine 6 A1

Observations :

Ces clous étaient conditionnés dans un sachet sur lequel était inscrit: "C XI SP 11 2 clous". Sur la liste des objets, ces 2 clous n'apparaissent pas. En revanche, "un clou fragmenté très oxydé" est cité mais n'a pas été retrouvé dans le matériel

Multimedia :

Multimedia :

20130826.JPG C:\Documents and Settings\Administrateur\Bureau\images\photos

Multimedia :

Liste ROBERT.PDF C:\Documents and

Settings\Administrateur\Bureau\images\documents

Catalogage :

Type de catalogage : inventaire réglementaire

Date de catalogage : 10 septembre 2013

Nom du catalogueur : Martial-Guilhem, Laurence

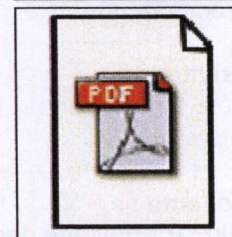

Numéro d'inventaire : **2013.0.827**

Nombre d'objets : 2

Désignation :

Tesson

Belemnite

Création :

Date de création :

Indéterminée

Collecte :

Site : Promenade des Moines : Saint Antonin Noble Val

Collecteur :

Robert, Serge

Date de collecte : 1987

Matière et technique :

Matière :

Céramique

Matière minérale

Domaine :

Archéologie

Statut administratif :

Statut : Actuel

Notes : Propriété de la commune de Saint Antonin Noble Val

Constat d'état :

Etat : Etat moyen

Localisations et mouvements :

Localisation : Salle 4 Vitrine 6 A1

Observations :

Ces 2 fragments étaient conditionnés dans du papier sur lequel était inscrit: "C XI près balustrade". Ils n'apparaissent pas sur la liste des objets

Multimedia :

Multimedia :

20130827.JPG C:\Documents and Settings\Administrateur\Bureau\images\photos

Multimedia :

Liste ROBERT.PDF C:\Documents and

Settings\Administrateur\Bureau\images\documents

Catalogage :

Type de catalogage : inventaire réglementaire

Date de catalogage : 10 septembre 2013

Nom du catalogueur : Martial-Guilhem, Laurence

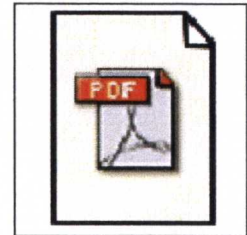

Numéro d'inventaire : **2013.0.828**

Nombre d'objets : 10

Autre numéro :

N° d'étude SAN 87 (Cy XII) C115

N° d'étude SAN 87 (Cy XII) C116

N° d'étude SAN 87 (Cy XII) C117

N° d'étude SAN 87 (Cy XII) C118

N° d'étude SAN 87 (Cy XII) C119

N° d'étude SAN 87 (Cy XII) C120

Notes : Sur les 10 tessons, 6 portent un numéro d'étude

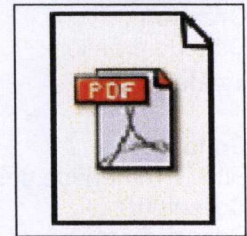

Désignation :

Tessons

Création :

Date de création :

Epoque moderne

Collecte :

Site : Promenade des Moines : Saint Antonin Noble Val

Collecteur :

Robert, Serge

Date de collecte : 1987

Matière et technique :

Matière :

Céramique

Céramique vernissée

Inscriptions / marques :

Type d'inscription :

Marquage d'identification

Inscription manuscrite

Description : Le numéro d'étude est inscrit à l'encre noire sur une couche de blanco

Domaine :

Archéologie

Céramique

Statut administratif :

Statut : Actuel

Notes : Propriété de la commune de Saint Antonin Noble Val

Constat d'état :

Etat : Etat moyen

Localisations et mouvements :

Localisation : Salle 4 Vitrine 6 A1

Observations :

Ces fragments étaient accompagnés d'un fiche cartonnée sur laquelle était inscrit: "C XII remblais (banquette)". Ce lot est composé de :2 tessons dont une anse de préhension de type COX (SAN 87 (Cy XII) C116 et SAN 87 (Cy XII) C118) une base de plat avec motifs verts (SAN 87 (Cy XII) C115), un tesson avec décor estampé (SAN 87 (Cy XII) C117), un bord avec bourrelet (SAN 87 (CY XII) C119), une base d'anse (SAN 87 (Cy XII) SAN 120) et 4 tessons dont 2 vernissés et 2 de céramique commune

Multimedia :

Multimedia :

20130828.jpg C:\Documents and Settings\Administrateur\Bureau\images\photos

Multimedia :
Liste ROBERT.PDF C:\Documents and
Settings\Administrateur\Bureau\images\documents

Catalogage :

Type de catalogage : inventaire réglementaire
Date de catalogage : 10 septembre 2013
Nom du catalogueur : Martial-Guilhem, Laurence

Numéro d'inventaire : **2013.0.829**

Nombre d'objets : 1

Désignation :

Tesson

Création :

Date de création :

Indéterminée

Collecte :

Site : Promenade des Moines : Saint Antonin Noble Val

Collecteur :

Robert, Serge

Date de collecte : 1987

Matière et technique :

Matière :

Céramique

Domaine :

Archéologie

Céramique

Statut administratif :

Statut : Actuel

Notes : Propriété de la commune de Saint Antonin Noble Val

Constat d'état :

Etat : Etat moyen

Localisations et mouvements :

Localisation : Salle 4 Vitrine 6 A1

Observations :

Ce fragment était conditionné dans du papier sur lequel était inscrit: "C XII niveau inférieur de décapage niveau 300 N.E".

Multimedia :

Multimedia :

20130829.JPG C:\Documents and Settings\Administrateur\Bureau\images\photos

Multimedia :

Liste ROBERT.PDF C:\Documents and Settings\Administrateur\Bureau\images\documents

Catalogage :

Type de catalogage : inventaire réglementaire

Date de catalogage : 10 septembre 2013

Nom du catalogueur : Martial-Guilhem, Laurence

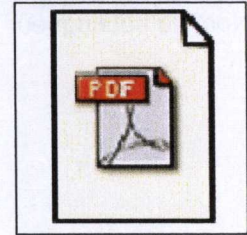

Numéro d'inventaire : **2013.0.830**
Nombre d'objets : 1
Autre numéro :
N° d'étude SAN 87 M28



Désignation :

Fragment

Création :

Date de création :
Indéterminée

Collecte :

Site : Promenade des Moines : Saint Antonin Noble Val
Collecteur :
Robert, Serge
Date de collecte : 1987

Matière et technique :

Matière :
Métal

Domaine :

Archéologie

Statut administratif :

Statut : Actuel
Notes : Propriété de la commune de Saint Antonin Noble Val

Constat d'état :

Etat : Mauvais état. A traiter (D)

Localisations et mouvements :

Localisation : Salle 4 Vitrine 6 A1

Observations :

Ce fragment était conditionné dans un sachet accompagné d'un papier sur lequel était inscrit: "SAN 87 M28 dans déblais C XII"

Multimedia :

Multimedia :
20130830.JPG C:\Documents and Settings\Administrateur\Bureau\images\photos

Multimedia :
Liste ROBERT.PDF C:\Documents and
Settings\Administrateur\Bureau\images\documents

Catalogage :

Type de catalogage : inventaire réglementaire
Date de catalogage : 10 septembre 2013
Nom du catalogueur : Martial-Guilhem, Laurence

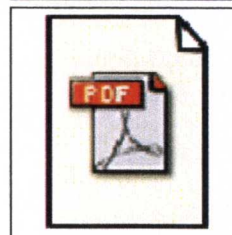

Numéro d'inventaire : **2013.0.831**

Nombre d'objets : 1

Autre numéro :

N° d'étude SAN 87 M31



Désignation :

Anneau

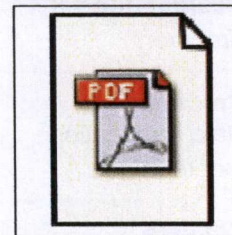

Création :

Date de création :

Indéterminée

Collecte :

Site : Promenade des Moines : Saint Antonin Noble Val

Collecteur :

Robert, Serge

Date de collecte : 1987

Matière et technique :

Matière :

Cuivre

Mesures :

Mesures :

Diamètre en cm 0,8

Inscriptions / marques :

Type d'inscription :

Étiquette manuscrite

Description : Une étiquette portant le numéro d'étude était accrochée à l'anneau avec un fil rouge

Domaine :

Archéologie

Statut administratif :

Statut : Actuel

Notes : Propriété de la commune de Saint Antonin Noble Val

Constat d'état :

Etat : Etat moyen. A traiter (D)

Localisations et mouvements :

Localisation : Salle 4 Vitrine 6 A1

Observations :

Cet anneau était conditionné dans une fiche cartonnée sur laquelle était inscrit: "C XVII carré au sud de la porte d'entrée des thermes, en dehors du carroyage prévu. Anneau d'oreille (?) se trouvant près d'un crâne isolé, situé lui-même près d'un autre crâne en piteux état mais annonçant l'amorce d'une colonne vertébrale. Ceci situé près de la paroi est, le long du fil délimitant le carré II à l'ouest"

Multimedia :

Multimedia :

20130831.JPG C:\Documents and Settings\Administrateur\Bureau\images\photos

Multimedia :

Liste ROBERT.PDF C:\Documents and

Settings\Administrateur\Bureau\images\documents

Catalogage :

Type de catalogage : inventaire réglementaire
Date de catalogage : 10 septembre 2013
Nom du catalogueur : Martial-Guilhem, Laurence

Numéro d'inventaire : **2013.0.832**

Nombre d'objets : 3

Autre numéro :

N° d'étude SAN 87 M29

Notes : Ce lot est composé d'un anneau et de 2 phalanges humaines

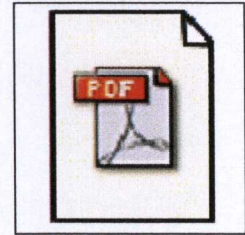
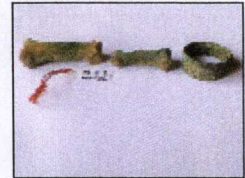

Désignation :

Anneau

Phalange

Création :

Date de création :

Epoque moderne

Collecte :

Site : Promenade des Moines : Saint Antonin Noble Val

Collecteur :

Robert, Serge

Date de collecte : 1987

Matière et technique :

Matière :

Cuivre

Mesures :

Mesures :

Diamètre en cm 2,3

Largeur en cm 1

Inscriptions / marques :

Type d'inscription :

Étiquette manuscrite

Description : Une étiquette portant le numéro d'étude était accrochée à l'anneau avec un fil rouge

Description analytique :

L'anneau présente un bourrelet central

Domaine :

Archéologie

Orfèvrerie

Statut administratif :

Statut : Actuel

Notes : Propriété de la commune de Saint Antonin Noble Val

Constat d'état :

Etat : Mauvais état. A traiter (D)

Localisations et mouvements :

Localisation : Salle 4 Vitrine 6 A1

Observations :

Cet anneau, conditionné dans un sachet, était accompagné d'un papier sur lequel était inscrit: "SAN 87 M29 2 anneaux scellés en CXII Tombe SP 21". Les phalanges ont une coloration verdâtre

Multimedia :

Multimedia :

20130832.JPG C:\Documents and Settings\Administrateur\Bureau\images\photos

Multimedia :
Liste ROBERT.PDF C:\Documents and
Settings\Administrateur\Bureau\images\documents

Catalogage :

Type de catalogage : inventaire réglementaire
Date de catalogage : 10 septembre 2013
Nom du catalogueur : Martial-Guilhem, Laurence

Numéro d'inventaire : **2013.0.833**

Nombre d'objets : 3

Autre numéro :

N° d'étude SAN 87 M30

Notes : Ce lot est composé d'une épingle cassée en 2 fragments portant le numéro d'étude et de 2 autres fragments d'une épingle plus épaisse

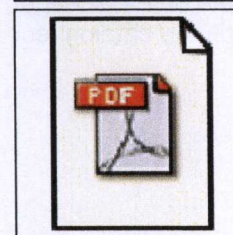
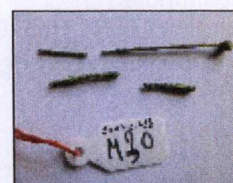

Désignation :

Epingle

Fragment

Création :

Date de création :

Epoque moderne

Collecte :

Site : Promenade des Moines : Saint Antonin Noble Val

Collecteur :

Robert, Serge

Date de collecte : 1987

Matière et technique :

Matière :

Cuivre

Inscriptions / marques :

Type d'inscription :

Etiquette manuscrite

Description : Une étiquette avec un fil rouge portant le numéro d'étude se trouvait dans le sachet de conditionnement

Domaine :

Archéologie

Ethnographie

Statut administratif :

Statut : Actuel

Notes : Propriété de la commune de Saint Antonin Noble Val

Constat d'état :

Etat : Mauvais état. A traiter (D)

Intégrité :

Fragment

Localisations et mouvements :

Localisation : Salle 4 Vitrine 6 A1

Observations :

Ces fragments étaient conditionnés dans du papier sur lequel était inscrit: "SAN87 M30 en C XII s/ niv gravier sépult 16° S"

Multimedia :

Multimedia :

20130833.JPG C:\Documents and Settings\Administrateur\Bureau\images\photos

Multimedia :

Liste ROBERT.PDF C:\Documents and Settings\Administrateur\Bureau\images\documents

Catalogage :

Type de catalogage : inventaire réglementaire

Date de catalogage : 10 septembre 2013

Nom du catalogueur : Martial-Guilhem, Laurence

Numéro d'inventaire : **2013.0.834**

Nombre d'objets : 1

Désignation :

Verre

Tesson

Création :

Date de création :

Epoque moderne

Collecte :

Site : Promenade des Moines : Saint Antonin Noble Val

Collecteur :

Robert, Serge

Date de collecte : 1987

Matière et technique :

Matière :

Verre

Mesures :

Mesures :

Epaisseur en cm 0,6

Domaine :

Archéologie

Statut administratif :

Statut : Actuel

Notes : Propriété de la commune de Saint Antonin Noble Val

Constat d'état :

Etat : Etat moyen

Localisations et mouvements :

Localisation : Salle 4 Vitrine 6 A1

Observations :

Il peut s'agir d'un tesson de bouteille. Le verre a une coloration verte. D'après la liste des objets (p.5) il y aurait 2 tessons de verre épais mais nous n'en avons trouvé qu'un

Multimedia :

Multimedia :

20130834.jpg C:\Documents and Settings\Administrateur\Bureau\images\photos

Multimedia :

Liste ROBERT.PDF C:\Documents and Settings\Administrateur\Bureau\images\documents

Catalogage :

Type de catalogage : inventaire réglementaire

Date de catalogage : 10 septembre 2013

Nom du catalogueur : Martial-Guilhem, Laurence

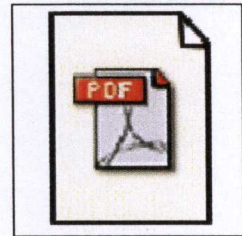

Numéro d'inventaire : **2013.0.835**

Nombre d'objets : 1

Désignation :

Verre

Création :

Date de création :

Indéterminée

Collecte :

Site : Promenade des Moines : Saint Antonin Noble Val

Collecteur :

Robert, Serge

Date de collecte : 1987

Matière et technique :

Matière :

Verre

Mesures :

Mesures :

Epaisseur en cm 0,35

Domaine :

Archéologie

Vitrail

Statut administratif :

Statut : Actuel

Notes : Propriété de la commune de Saint Antonin Noble Val

Constat d'état :

Etat : Etat moyen

Localisations et mouvements :

Localisation : Salle 4 Vitrine 6 A1

Observations :

Le verre a une coloration verdâtre, presque opaque

Multimedia :

Multimedia :

20130835.JPG C:\Documents and Settings\Administrateur\Bureau\images\photos

Multimedia :

Liste ROBERT.PDF C:\Documents and

Settings\Administrateur\Bureau\images\documents

Catalogage :

Type de catalogage : inventaire réglementaire

Date de catalogage : 10 septembre 2013

Nom du catalogueur : Martial-Guilhem, Laurence

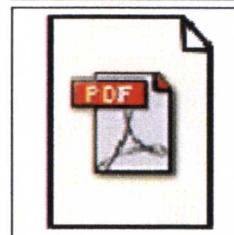
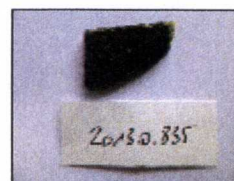

Numéro d'inventaire : **2013.0.836**

Nombre d'objets : 1

Désignation :

Clou

Création :

Date de création :

Indéterminée

Collecte :

Site : Promenade des Moines : Saint Antonin Noble Val

Collecteur :

Robert, Serge

Date de collecte : 1987

Matière et technique :

Matière :

Fer

Mesures :

Mesures :

Longueur en cm 6,4

Domaine :

Archéologie

Statut administratif :

Statut : Actuel

Notes : Propriété de la commune de Saint Antonin Noble Val

Constat d'état :

Etat : Très mauvais état. A traiter (D)

Localisations et mouvements :

Localisation : Salle 4 Vitrine 6 A1

Observations :

Il peut s'agir d'un clou de cercueil

Multimedia :

Multimedia :

20130836.JPG C:\Documents and Settings\Administrateur\Bureau\images\photos

Multimedia :

Liste ROBERT.PDF C:\Documents and

Settings\Administrateur\Bureau\images\documents

Catalogage :

Type de catalogage : inventaire réglementaire

Date de catalogage : 10 septembre 2013

Nom du catalogueur : Martial-Guilhem, Laurence

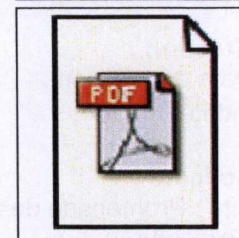

Numéro d'inventaire : **2013.0.837**

Nombre d'objets : 3

Désignation :

Verre

Fragment

Création :

Date de création :

Indéterminée

Collecte :

Site : Promenade des Moines : Saint Antonin Noble Val

Collecteur :

Robert, Serge

Date de collecte : 1987

Matière et technique :

Matière :

Verre

Domaine :

Archéologie

Vitrail

Statut administratif :

Statut : Actuel

Notes : Propriété de la commune de Saint Antonin Noble Val

Constat d'état :

Etat : Mauvais état

Localisations et mouvements :

Localisation : Salle 4 Vitrine 6 A1

Observations :

Ces 3 fragments étaient conditionnés dans une fiche cartonnée sur laquelle était inscrit: "3 morceaux de verre teinté (noir) C XII angle contrefort"

Multimedia :

Multimedia :

20130837.JPG C:\Documents and Settings\Administrateur\Bureau\images\photos

Multimedia :

Liste ROBERT.PDF C:\Documents and Settings\Administrateur\Bureau\images\documents

Catalogage :

Type de catalogage : inventaire réglementaire

Date de catalogage : 10 septembre 2013

Nom du catalogueur : Martial-Guilhem, Laurence

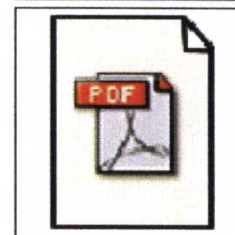

Numéro d'inventaire : **2013.0.838**

Nombre d'objets : 9

Désignation :

Clous

Fragment

Création :

Date de création :

Indéterminée

Collecte :

Site : Promenade des Moines : Saint Antonin Noble Val

Collecteur :

Robert, Serge

Date de collecte : 1987

Matière et technique :

Matière :

Fer

Domaine :

Archéologie

Statut administratif :

Statut : Actuel

Notes : Propriété de la commune de Saint Antonin Noble Val

Constat d'état :

Etat : Très mauvais état. A traiter (D)

Localisations et mouvements :

Localisation : Salle 4 Vitrine 6 A1

Observations :

Il peut s'agir de clous et de fragments de clous de cercueils

Multimedia :

Multimedia :

20130838.JPG C:\Documents and Settings\Administrateur\Bureau\images\photos

Multimedia :

Liste ROBERT.PDF C:\Documents and Settings\Administrateur\Bureau\images\documents

Catalogage :

Type de catalogage : inventaire réglementaire

Date de catalogage : 10 septembre 2013

Nom du catalogueur : Martial-Guilhem, Laurence

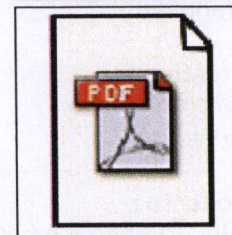

Numéro d'inventaire : **2013.0.839**

Nombre d'objets : 21

Désignation :

Clous

Fragment

Création :

Date de création :

Indéterminée

Collecte :

Site : Promenade des Moines : Saint Antonin Noble Val

Collecteur :

Robert, Serge

Date de collecte : 1987

Matière et technique :

Matière :

Fer

Domaine :

Archéologie

Statut administratif :

Statut : Actuel

Notes : Propriété de la commune de Saint Antonin Noble Val

Constat d'état :

Etat : Très mauvais état. A traiter (D)

Localisations et mouvements :

Localisation : Salle 4 Vitrine 6 A1

Observations :

Il peut s'agir de clous et de fragments de clous de cercueils

Multimedia :

Multimedia :

20130839.JPG C:\Documents and Settings\Administrateur\Bureau\images\photos

Multimedia :

Liste ROBERT.PDF C:\Documents and Settings\Administrateur\Bureau\images\documents

Catalogage :

Type de catalogage : inventaire réglementaire

Date de catalogage : 10 septembre 2013

Nom du catalogueur : Martial-Guilhem, Laurence

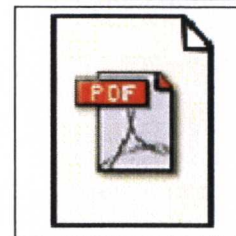
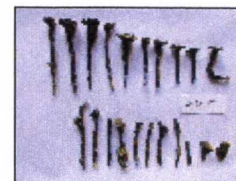

Numéro d'inventaire : **2013.0.840**

Nombre d'objets : 2

Désignation :

Clous

Fragment

Création :

Date de création :

Indéterminée

Collecte :

Site : Promenade des Moines : Saint Antonin Noble Val

Collecteur :

Robert, Serge

Date de collecte : 1987

Matière et technique :

Matière :

Fer

Mesures :

Mesures :

Longueur en cm 6,4

Longueur en cm 5,2

Domaine :

Archéologie

Statut administratif :

Statut : Actuel

Notes : Propriété de la commune de Saint Antonin Noble Val

Constat d'état :

Etat : Très mauvais état. A traiter (D)

Localisations et mouvements :

Localisation : Salle 4 Vitrine 6 A1

Observations :

Il peut s'agir de clous de cercueil

Multimedia :

Multimedia :

20130840.jpg C:\Documents and Settings\Administrateur\Bureau\images\photos

Multimedia :

Liste ROBERT.PDF C:\Documents and Settings\Administrateur\Bureau\images\documents

Catalogage :

Type de catalogage : inventaire réglementaire

Date de catalogage : 10 septembre 2013

Nom du catalogueur : Martial-Guilhem, Laurence

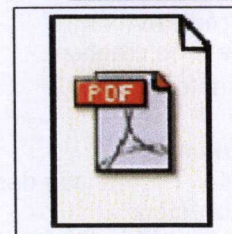

Numéro d'inventaire : **2013.0.841**

Nombre d'objets : 1

Désignation :

Clou

Création :

Date de création :

Indéterminée

Collecte :

Site : Promenade des Moines : Saint Antonin Noble Val

Collecteur :

Robert, Serge

Date de collecte : 1987

Matière et technique :

Matière :

Fer

Mesures :

Mesures :

Longueur en cm 4,8

Domaine :

Archéologie

Statut administratif :

Statut : Actuel

Notes : Propriété de la commune de Saint Antonin Noble Val

Constat d'état :

Etat : Très mauvais état. A traiter (D)

Localisations et mouvements :

Localisation : Salle 4 Vitrine 6 A1

Observations :

Il peut s'agir de clous de cercueil

Multimedia :

Multimedia :

20130841.JPG C:\Documents and Settings\Administrateur\Bureau\images\photos

Multimedia :

Liste ROBERT.PDF C:\Documents and

Settings\Administrateur\Bureau\images\documents

Catalogage :

Type de catalogage : inventaire réglementaire

Date de catalogage : 10 septembre 2013

Nom du catalogueur : Martial-Guilhem, Laurence

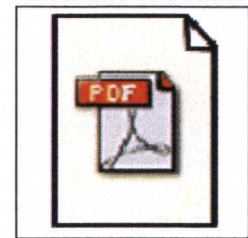

Numéro d'inventaire : **2013.0.842**

Nombre d'objets : 6

Désignation :

Clous

Création :

Date de création :

Indéterminée

Collecte :

Site : Promenade des Moines : Saint Antonin Noble Val

Collecteur :

Robert, Serge

Date de collecte : 1987

Matière et technique :

Matière :

Fer

Domaine :

Archéologie

Statut administratif :

Statut : Actuel

Notes : Propriété de la commune de Saint Antonin Noble Val

Constat d'état :

Etat : Très mauvais état. A traiter (D)

Localisations et mouvements :

Localisation : Salle 4 Vitrine 6 A1

Observations :

Ils étaient conditionnés dans un pot en verre accompagné d'un papier sur lequel était inscrit: " C. 12 niv. inf. décapage (ss gravier)"

Multimedia :

Multimedia :

20130842.JPG C:\Documents and Settings\Administrateur\Bureau\images\photos

Multimedia :

Liste ROBERT.PDF C:\Documents and Settings\Administrateur\Bureau\images\documents

Catalogage :

Type de catalogage : inventaire réglementaire

Date de catalogage : 10 septembre 2013

Nom du catalogueur : Martial-Guilhem, Laurence

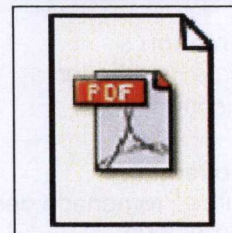
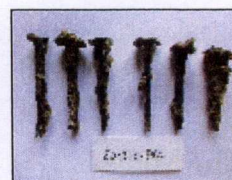

Numéro d'inventaire : **2013.0.843**

Nombre d'objets : 1

Désignation :

Tesson

Création :

Date de création :

Indéterminée

Collecte :

Site : Promenade des Moines : Saint Antonin Noble Val

Collecteur :

Robert, Serge

Date de collecte : 1987

Matière et technique :

Matière :

Céramique

Domaine :

Archéologie

Céramique

Statut administratif :

Statut : Actuel

Notes : Propriété de la commune de Saint Antonin Noble Val

Constat d'état :

Etat : Etat moyen

Localisations et mouvements :

Localisation : Salle 4 Vitrine 6 A1

Observations :

Ce tesson était conditionné dans un papier sur lequel était inscrit: " C. 12 niv. inf. décapage (sous gravier) Niveau 300 Nord-Est"

Multimedia :

Multimedia :

20130843.JPG C:\Documents and Settings\Administrateur\Bureau\images\photos

Multimedia :

Liste ROBERT.PDF C:\Documents and Settings\Administrateur\Bureau\images\documents

Catalogage :

Type de catalogage : inventaire réglementaire

Date de catalogage : 10 septembre 2013

Nom du catalogueur : Martial-Guilhem, Laurence

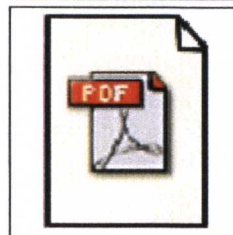

Numéro d'inventaire : **2013.0.844**

Nombre d'objets : 29



Désignation :

Fragment

Création :

Date de création :

Indéterminée

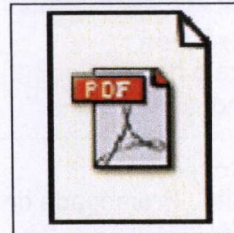

Collecte :

Site : Promenade des Moines : Saint Antonin Noble Val

Collecteur :

Robert, Serge

Date de collecte : 1987

Matière et technique :

Matière :

Mortier

Domaine :

Archéologie

Construction

Statut administratif :

Statut : Actuel

Notes : Propriété de la commune de Saint Antonin Noble Val

Constat d'état :

Etat : Mauvais état (B et C)

Localisations et mouvements :

Localisation : Salle 4 Vitrine 6 A1

Observations :

Il s'agit de fragments de mortier de la grande tombe

Multimedia :

Multimedia :

20130844.JPG C:\Documents and Settings\Administrateur\Bureau\images\photos

Multimedia :

Liste ROBERT.PDF C:\Documents and Settings\Administrateur\Bureau\images\documents

Catalogage :

Type de catalogage : inventaire réglementaire

Date de catalogage : 10 septembre 2013

Nom du catalogueur : Martial-Guilhem, Laurence

Numéro d'inventaire : **2013.0.845**

Nombre d'objets : 2

Désignation :

Clou

Scorie

Création :

Date de création :

Indéterminée

Collecte :

Site : Promenade des Moines : Saint Antonin Noble Val

Collecteur :

Robert, Serge

Date de collecte : 1987

Matière et technique :

Matière :

Fer

Domaine :

Archéologie

Statut administratif :

Statut : Actuel

Notes : Propriété de la commune de Saint Antonin Noble Val

Constat d'état :

Etat : Très mauvais état. A traiter (D)

Localisations et mouvements :

Localisation : Salle 4 Vitrine 6 A1

Observations :

Ces 2 objets n'apparaissent pas sur la liste des objets et ne portent pas d'indication sur leur position dans le carroyage

Multimedia :

Multimedia :

20130845.JPG C:\Documents and Settings\Administrateur\Bureau\images\photos

Multimedia :

Liste ROBERT.PDF C:\Documents and

Settings\Administrateur\Bureau\images\documents

Catalogage :

Type de catalogage : inventaire réglementaire

Date de catalogage : 10 septembre 2013

Nom du catalogueur : Martial-Guilhem, Laurence

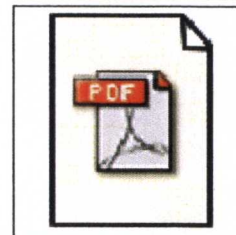

Numéro d'inventaire : **2013.0.846**

Nombre d'objets : 1

Désignation :

Verre

Création :

Date de création :

Indéterminée

Collecte :

Site : Promenade des Moines : Saint Antonin Noble Val

Collecteur :

Robert, Serge

Date de collecte : 1987

Matière et technique :

Matière :

Verre

Mesures :

Mesures :

Epaisseur en cm 0,3

Domaine :

Archéologie

Vitrail

Statut administratif :

Statut : Actuel

Notes : Propriété de la commune de Saint Antonin Noble Val

Constat d'état :

Etat : Mauvais état

Localisations et mouvements :

Localisation : Salle 4 Vitrine 6 A1

Observations :

Ce fragment de verre est verdâtre presque opaque. Il n'apparaît pas sur la liste des objets et ne porte aucune indication sur sa position dans le carroyage

Multimedia :

Multimedia :

20130846.JPG C:\Documents and Settings\Administrateur\Bureau\images\photos

Multimedia :

Liste ROBERT.PDF C:\Documents and Settings\Administrateur\Bureau\images\documents

Catalogage :

Type de catalogage : inventaire réglementaire

Date de catalogage : 10 septembre 2013

Nom du catalogueur : Martial-Guilhem, Laurence

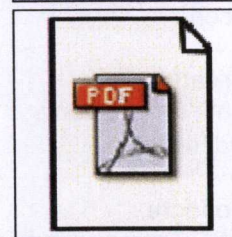

Numéro d'inventaire : **2013.0.847**

Nombre d'objets : 1

Autre numéro :

N° d'étude ST ANT. 87 S1 C141



Désignation :

Goulot



Création :

Date de création :

Epoque moderne

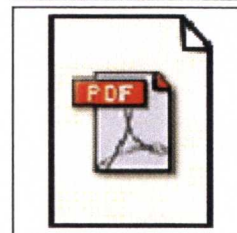

Collecte :

Site : Place Mazelviel : Saint Antonin Noble Val

Collecteur :

Robert, Serge

Date de collecte : 1987

Matière et technique :

Matière :

Céramique

Inscriptions / marques :

Type d'inscription :

Marquage d'identification

Description : Le numéro d'étude est inscrit à l'encre noire entre 2 couches de vernis

Type d'inscription :

Inscription manuscrite

Domaine :

Archéologie

Céramique

Statut administratif :

Statut : Actuel

Notes : Propriété de la commune de Saint Antonin Noble Val

Constat d'état :

Etat : Etat moyen

Localisations et mouvements :

Localisation : Salle 4 Vitrine 6 A1

Observations :

Ce sondage a eu lieu dans la cadre de la réalisation de tranchées EDF. Il s'agit d'un fragment de goulot avec une engobe noire

Multimedia :

Multimedia :

20130847.JPG C:\Documents and Settings\Administrateur\Bureau\images\photos

Multimedia :

20130847 bis.JPG C:\Documents and Settings\Administrateur\Bureau\images\photos

Multimedia :

Liste ROBERT.PDF C:\Documents and

Settings\Administrateur\Bureau\images\documents

Catalogage :

Type de catalogage : inventaire réglementaire

Date de catalogage : 10 septembre 2013

Nom du catalogueur : Martial-Guilhem, Laurence

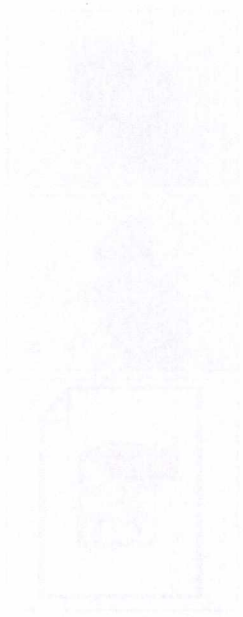

1980-1981
1982-1983
1984-1985
1986-1987
1988-1989
1990-1991
1992-1993
1994-1995
1996-1997
1998-1999
2000-2001
2002-2003
2004-2005
2006-2007
2008-2009
2010-2011
2012-2013
2014-2015
2016-2017
2018-2019
2020-2021
2022-2023
2024-2025

Numéro d'inventaire : **2013.0.848**

Nombre d'objets : 3

Autre numéro :

N° d'étude ST ANT. 87 S2 C135

N° d'étude ST ANT. 87 S2 C136

N° d'étude ST ANT. 87 S2 C137

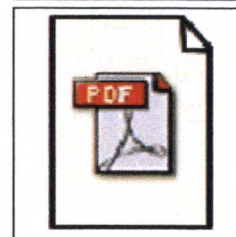

Désignation :

Tessons

Création :

Date de création :

Epoque moderne

Collecte :

Site : Place Mazelviel : Saint Antonin Noble Val

Collecteur :

Robert, Serge

Date de collecte : 1987

Matière et technique :

Matière :

Céramique

Inscriptions / marques :

Type d'inscription :

Marquage d'identification

Description : Le numéro d'étude est inscrit à l'encre noire entre 2 couches de vernis

Type d'inscription :

Inscription manuscrite

Domaine :

Archéologie

Céramique

Statut administratif :

Statut : Actuel

Notes : Propriété de la commune de Saint Antonin Noble Val

Constat d'état :

Etat : Etat moyen

Localisations et mouvements :

Localisation : Salle 4 Vitrine 6 A1

Observations :

Ce sondage a eu lieu dans la cadre de la réalisation de tranchées EDF. Ils apparaissent sur la liste des objets comme matériel issu du sondage 1 mais le numéro d'étude marqué sur chaque tesson indique le sondage 2 (S. 2). 2 tessons présentent une engobe blanche

Multimedia :

Multimedia :

20130848.JPG C:\Documents and Settings\Administrateur\Bureau\images\photos

Multimedia :

Liste ROBERT.PDF C:\Documents and Settings\Administrateur\Bureau\images\documents

Catalogage :

Type de catalogage : inventaire réglementaire

Date de catalogage : 10 septembre 2013
Nom du catalogueur : Martial-Guilhem, Laurence

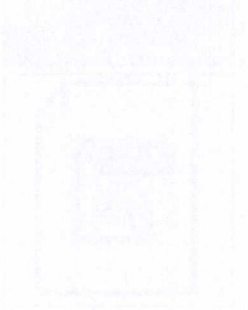

Numéro d'inventaire : **2013.0.849**

Nombre d'objets : 1

Autre numéro :

N° d'étude ST ANT. 87 S2 C139



Désignation :

Tessons



Création :

Date de création :

Epoque moderne

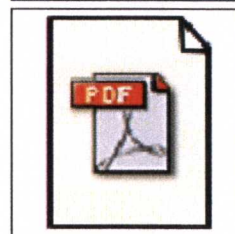

Collecte :

Site : Place Mazelviel : Saint Antonin Noble Val

Collecteur :

Robert, Serge

Date de collecte : 1987

Matière et technique :

Matière :

Céramique

Inscriptions / marques :

Type d'inscription :

Marquage d'identification

Description : Le numéro d'étude est inscrit à l'encre noire entre 2 couches de vernis

Type d'inscription :

Inscription manuscrite

Domaine :

Archéologie

Céramique

Statut administratif :

Statut : Actuel

Notes : Propriété de la commune de Saint Antonin Noble Val

Constat d'état :

Etat : Etat moyen

Notes : Ce fragment de bord à lèvre épaisse est composé de 2 tessons recollés

Localisations et mouvements :

Localisation : Salle 4 Vitrine 6 A1

Observations :

Ce sondage a eu lieu dans la cadre de la réalisation de tranchées EDF. Sur la liste des objets, ce tesson apparaît sous 2 numéros C 139a et C 139b et à chacun correspond 2 tessons. Dans le matériel, il n'y a qu'un fragment de bord de jarre à lèvre épaisse portant le numéro d'étude C139

Multimedia :

Multimedia :

20130849.JPG C:\Documents and Settings\Administrateur\Bureau\images\photos

Multimedia :

20130849 bis.JPG C:\Documents and Settings\Administrateur\Bureau\images\photos

Multimedia :

Liste ROBERT.PDF C:\Documents and

Settings\Administrateur\Bureau\images\documents

Catalogage :

Type de catalogage : inventaire réglementaire
Date de catalogage : 10 septembre 2013
Nom du catalogueur : Martial-Guilhem, Laurence

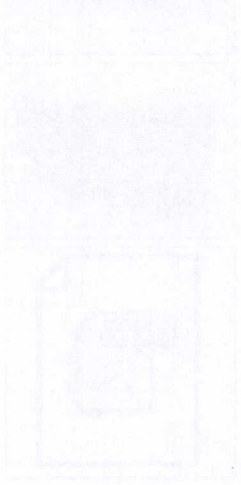

Numéro d'inventaire : **2013.0.850**
Nombre d'objets : 1
Autre numéro :
N° d'étude ST ANT. 87 S2 C134



Désignation :

Tesson

Création :

Date de création :
Epoque moderne

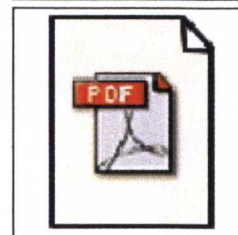

Collecte :

Site : Place Mazelviel : Saint Antonin Noble Val
Collecteur :
Robert, Serge
Date de collecte : 1987

Matière et technique :

Matière :
Céramique

Inscriptions / marques :

Type d'inscription :
Marquage d'identification
Description : Le numéro d'étude est inscrit à l'encre noire entre 2 couches de vernis
Type d'inscription :
Inscription manuscrite

Domaine :

Archéologie
Céramique

Statut administratif :

Statut : Actuel
Notes : Propriété de la commune de Saint Antonin Noble Val

Constat d'état :

Etat : Etat moyen

Localisations et mouvements :

Localisation : Salle 4 Vitrine 6 A1

Observations :

Ce sondage a eu lieu dans la cadre de la réalisation de tranchées EDF. Ce tesson correspond à un bord

Multimedia :

Multimedia :
20130850.JPG C:\Documents and Settings\Administrateur\Bureau\images\photos
Multimedia :
Liste ROBERT.PDF C:\Documents and
Settings\Administrateur\Bureau\images\documents

Catalogage :

Type de catalogage : inventaire réglementaire
Date de catalogage : 10 septembre 2013
Nom du catalogueur : Martial-Guilhem, Laurence

Numéro d'inventaire : **2013.0.851**

Nombre d'objets : 1

Autre numéro :

N° d'étude ST ANT. 87 S2 C135

N° d'étude ST ANT. 87 S2 C138

Notes : Sur la liste des objets, le tesson à lèvre droite apparaît sous le numéro C135.

Dans le matériel, le tesson correspondant à cette description porte le numéro C138

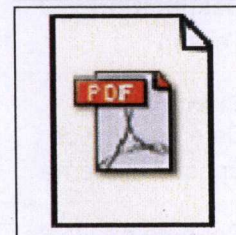

Désignation :

Tesson

Création :

Date de création :

Moyen-Age

Collecte :

Site : Place Mazelviel : Saint Antonin Noble Val

Collecteur :

Robert, Serge

Date de collecte : 1987

Matière et technique :

Matière :

Céramique

Inscriptions / marques :

Type d'inscription :

Marquage d'identification

Description : Le numéro d'étude est inscrit à l'encre noire entre 2 couches de vernis

Type d'inscription :

Inscription manuscrite

Domaine :

Archéologie

Céramique

Statut administratif :

Statut : Actuel

Notes : Propriété de la commune de Saint Antonin Noble Val

Constat d'état :

Etat : Etat moyen

Localisations et mouvements :

Localisation : Salle 4 Vitrine 6 A1

Observations :

Ce sondage a eu lieu dans la cadre de la réalisation de tranchées EDF. Ce tesson correspond à un bord

Multimedia :

Multimedia :

20130851.JPG C:\Documents and Settings\Administrateur\Bureau\images\photos

Multimedia :

Liste ROBERT.PDF C:\Documents and

Settings\Administrateur\Bureau\images\documents

Catalogage :

Type de catalogage : inventaire réglementaire

Date de catalogage : 10 septembre 2013

Nom du catalogueur : Martial-Guilhem, Laurence

Numéro d'inventaire : **2013.0.852**

Nombre d'objets : 4

Autre numéro :

N° d'étude S. AN 87 C126

N° d'étude S. AN 87 C131

N° d'étude S. AN 87 C132

N° d'étude S. AN 87 C133

Notes : Le numéro du sondage S3 est ajouté au crayon à papier sauf sur le tesson C131

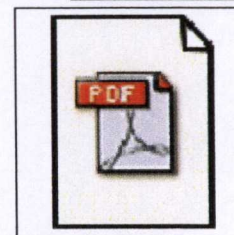

Désignation :

Tessons

Création :

Date de création :

Epoque moderne

Collecte :

Site : Place Mazelviel : Saint Antonin Noble Val

Collecteur :

Robert, Serge

Date de collecte : 1987

Matière et technique :

Matière :

Céramique

Inscriptions / marques :

Type d'inscription :

Marquage d'identification

Description : Le numéro d'étude est inscrit à l'encre noire sur une étiquette blanche autocollante. Au crayon à papier est ajouté le numéro du sondage: "S3" sauf sur le tesson C131

Type d'inscription :

Etiquette manuscrite

Domaine :

Archéologie

Céramique

Statut administratif :

Statut : Actuel

Notes : Propriété de la commune de Saint Antonin Noble Val

Constat d'état :

Etat : Etat moyen

Localisations et mouvements :

Localisation : Salle 4 Vitrine 6 A1

Observations :

Ce sondage a eu lieu dans le cadre de la réalisation de tranchées EDF. Sur la liste des objets, ce lot de tessons apparaît comme issu du sondage 2. Or sur les étiquettes portant le numéro d'étude, est reporté S3. Le C126 correspond à un fond de petite jatte reconstituée par 4 fragments recollés

Multimedia :

Multimedia :

20130852.jpg C:\Documents and Settings\Administrateur\Bureau\images\photos

Multimedia :

Liste ROBERT.PDF C:\Documents and
Settings\Administrateur\Bureau\images\documents

Catalogage :

Type de catalogage : inventaire réglementaire

Date de catalogage : 10 septembre 2013

Nom du catalogueur : Martial-Guilhem, Laurence

Numéro d'inventaire : **2013.0.853**

Nombre d'objets : 18

Autre numéro :

N° d'étude ST. ANT 87 S.2

N° d'étude ST. ANT 87 S.3

Notes : 3 tessons portent un numéro d'étude dont 2, ST. ANT 87 S.2

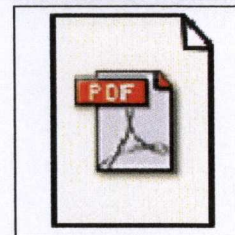

Désignation :

Tessons

Verre

Création :

Date de création :

Epoque moderne

Collecte :

Site : Place Mazelviel : Saint Antonin Noble Val

Collecteur :

Robert, Serge

Date de collecte : 1987

Matière et technique :

Matière :

Céramique

Matière :

Verre

Inscriptions / marques :

Type d'inscription :

Marquage d'identification

Description : Le numéro d'étude est inscrit à l'encre noire entre 2 couches de vernis

Type d'inscription :

Inscription manuscrite

Domaine :

Archéologie

Céramique

Statut administratif :

Statut : Actuel

Notes : Propriété de la commune de Saint Antonin Noble Val

Constat d'état :

Etat : Etat moyen

Localisations et mouvements :

Localisation : Salle 4 Vitrine 6 A1

Observations :

Ce sondage a eu lieu dans le cadre de la réalisation de tranchées EDF. Sur la liste des objets, ce lot de tessons apparaît comme issu du sondage 2. Or le tesson présentant un téton de préhension et un départ d'anse est marqué S.3.

L'objet qui apparaît sur la liste des objets comme étant une tige de 75 mm correspond certainement à un fragment de pipe

Multimedia :

Multimedia :

20130853.JPG C:\Documents and Settings\Administrateur\Bureau\images\photos

Multimedia :

Liste ROBERT.PDF C:\Documents and

Catalogage :

Type de catalogage : inventaire réglementaire

Date de catalogage : 10 septembre 2013

Nom du catalogueur : Martial-Guilhem, Laurence

Numéro d'inventaire : **2013.0.854**

Nombre d'objets : 1

Autre numéro :

N° d'étude S. AN 87 C120



Désignation :

Jatte

Fragment



Création :

Date de création :

Epoque moderne

Post 16ème siècle

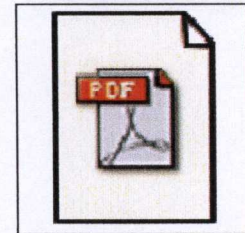

Collecte :

Site : Place Mazelviel : Saint Antonin Noble Val

Collecteur :

Robert, Serge

Date de collecte : 1987

Matière et technique :

Matière :

Céramique

Inscriptions / marques :

Type d'inscription :

Marquage d'identification

Description : Le numéro d'étude est inscrit à l'encre noire sur une étiquette autocollante blanche

Type d'inscription :

Etiquette manuscrite

Domaine :

Archéologie

Céramique

Statut administratif :

Statut : Actuel

Notes : Propriété de la commune de Saint Antonin Noble Val

Constat d'état :

Etat : Etat moyen

Localisations et mouvements :

Localisation : Salle 4 Vitrine 6 A1

Observations :

Ce sondage a eu lieu dans la cadre de la réalisation de tranchées EDF

Multimedia :

Multimedia :

20130854.JPG C:\Documents and Settings\Administrateur\Bureau\images\photos

Multimedia :

20130854 bis.JPG C:\Documents and Settings\Administrateur\Bureau\images\photos

Multimedia :

Liste ROBERT.PDF C:\Documents and

Settings\Administrateur\Bureau\images\documents

Catalogage :

Type de catalogage : inventaire réglementaire

Date de catalogage : 10 septembre 2013
Nom du catalogueur : Martial-Guilhem, Laurence

Numéro d'inventaire : **2013.0.855**

Nombre d'objets : 1

Autre numéro :

N° d'étude S. AN 87 C121



Désignation :

Tesson



Création :

Date de création :

Epoque moderne

Post 16ème siècle

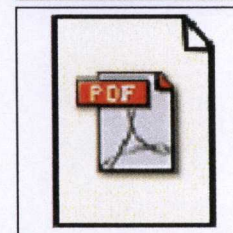

Collecte :

Site : Place Mazelviel : Saint Antonin Noble Val

Collecteur :

Robert, Serge

Date de collecte : 1987

Matière et technique :

Matière :

Céramique

Inscriptions / marques :

Type d'inscription :

Marquage d'identification

Description : Le numéro d'étude est inscrit à l'encre noire sur une étiquette autocollante blanche

Type d'inscription :

Etiquette manuscrite

Domaine :

Archéologie

Céramique

Statut administratif :

Statut : Actuel

Notes : Propriété de la commune de Saint Antonin Noble Val

Constat d'état :

Etat : Etat moyen

Localisations et mouvements :

Localisation : Salle 4 Vitrine 6 A1

Observations :

Ce sondage a eu lieu dans la cadre de la réalisation de tranchées EDF. Ce tesson correspond à un fond. Il porte une couche de vernis à l'intérieur

Multimedia :

Multimedia :

20130855.JPG C:\Documents and Settings\Administrateur\Bureau\images\photos

Multimedia :

20130855 bis.JPG C:\Documents and Settings\Administrateur\Bureau\images\photos

Multimedia :

Liste ROBERT.PDF C:\Documents and

Settings\Administrateur\Bureau\images\documents

Catalogage :

Type de catalogage : inventaire réglementaire

Date de catalogage : 10 septembre 2013
Nom du catalogueur : Martial-Guilhem, Laurence

Numéro d'inventaire : **2013.0.856**

Nombre d'objets : 1

Autre numéro :

N° d'étude S. AN 87 C122

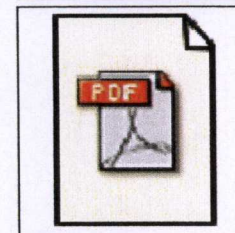

Désignation :

Assiette

Fragment

Création :

Date de création :

Epoque moderne

Post 16ème siècle

Collecte :

Site : Place Mazelviel : Saint Antonin Noble Val

Collecteur :

Robert, Serge

Date de collecte : 1987

Matière et technique :

Matière :

Céramique

Inscriptions / marques :

Type d'inscription :

Marquage d'identification

Description : Le numéro d'étude est inscrit à l'encre noire sur une étiquette autocollante blanche

Type d'inscription :

Etiquette manuscrite

Domaine :

Archéologie

Céramique

Statut administratif :

Statut : Actuel

Notes : Propriété de la commune de Saint Antonin Noble Val

Constat d'état :

Etat : Etat moyen

Localisations et mouvements :

Localisation : Salle 4 Vitrine 6 A1

Observations :

Ce sondage a eu lieu dans la cadre de la réalisation de tranchées EDF. Ce fragment correspond à un fond et bord d'assiette. Il porte les traces d'une couche de vernis à l'intérieur

Multimedia :

Multimedia :

20130856.JPG C:\Documents and Settings\Administrateur\Bureau\images\photos

Multimedia :

20130856 bis.JPG C:\Documents and Settings\Administrateur\Bureau\images\photos

Multimedia :

Liste ROBERT.PDF C:\Documents and

Settings\Administrateur\Bureau\images\documents

Catalogage :

Type de catalogage : inventaire réglementaire

Date de catalogage : 10 septembre 2013

Nom du catalogueur : Martial-Guilhem, Laurence

Numéro d'inventaire : **2013.0.857**

Nombre d'objets : 1

Autre numéro :

N° d'étude S. AN 87 C123



Désignation :

Jatte

Fragment



Création :

Date de création :

Epoque moderne

Post 16ème siècle

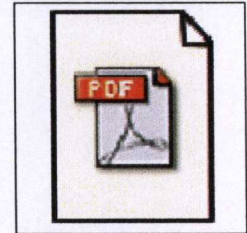

Collecte :

Site : Place Mazelviel : Saint Antonin Noble Val

Collecteur :

Robert, Serge

Date de collecte : 1987

Matière et technique :

Matière :

Céramique

Inscriptions / marques :

Type d'inscription :

Marquage d'identification

Description : Le numéro d'étude est inscrit à l'encre noire sur une étiquette autocollante blanche

Type d'inscription :

Etiquette manuscrite

Domaine :

Archéologie

Céramique

Statut administratif :

Statut : Actuel

Notes : Propriété de la commune de Saint Antonin Noble Val

Constat d'état :

Etat : Etat moyen (B)

Notes : La surface extérieure est recouverte de mortier

Localisations et mouvements :

Localisation : Salle 4 Vitrine 6 A1

Observations :

Ce sondage a eu lieu dans le cadre de la réalisation de tranchées EDF. Ce tesson correspond à un fond. Il porte une couche de vernis à l'intérieur

Multimedia :

Multimedia :

20130857.JPG C:\Documents and Settings\Administrateur\Bureau\images\photos

Multimedia :

20130857 bis.JPG C:\Documents and Settings\Administrateur\Bureau\images\photos

Multimedia :

Liste ROBERT.PDF C:\Documents and Settings\Administrateur\Bureau\images\documents

Catalogage :

Type de catalogage : inventaire réglementaire

Date de catalogage : 10 septembre 2013

Nom du catalogueur : Martial-Guilhem, Laurence

Numéro d'inventaire : **2013.0.858**

Nombre d'objets : 1

Autre numéro :

N° d'étude S. AN 87 C124



Désignation :

Jatte

Fragment



Création :

Date de création :

Epoque moderne

Post 16ème siècle

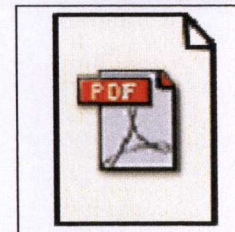

Collecte :

Site : Place Mazelviel : Saint Antonin Noble Val

Collecteur :

Robert, Serge

Date de collecte : 1987

Matière et technique :

Matière :

Céramique

Inscriptions / marques :

Type d'inscription :

Marquage d'identification

Description : Le numéro d'étude est inscrit à l'encre noire sur une étiquette autocollante blanche

Type d'inscription :

Etiquette manuscrite

Domaine :

Archéologie

Céramique

Statut administratif :

Statut : Actuel

Notes : Propriété de la commune de Saint Antonin Noble Val

Constat d'état :

Etat : Etat moyen

Localisations et mouvements :

Localisation : Salle 4 Vitrine 6 A1

Observations :

Ce sondage a eu lieu dans la cadre de la réalisation de tranchées EDF. Ce tesson correspond à un fond. Il porte une couche de vernis à l'intérieur très abîmé

Multimedia :

Multimedia :

20130858.JPG C:\Documents and Settings\Administrateur\Bureau\images\photos

Multimedia :

20130858 bis.JPG C:\Documents and Settings\Administrateur\Bureau\images\photos

Multimedia :

Liste ROBERT.PDF C:\Documents and

Settings\Administrateur\Bureau\images\documents

Catalogage :

Type de catalogage : inventaire réglementaire
Date de catalogage : 10 septembre 2013
Nom du catalogueur : Martial-Guilhem, Laurence

Numéro d'inventaire : **2013.0.859**

Nombre d'objets : 1

Autre numéro :

N° d'étude S. AN 87 C125

Notes : 4 tessons constituent un même objet. Le numéro d'étude n'est porté que sur un seul tesson

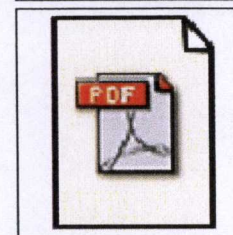

Désignation :

Assiette

Fragment

Création :

Date de création :

Epoque moderne

Post 16ème siècle

Collecte :

Site : Place Mazelviel : Saint Antonin Noble Val

Collecteur :

Robert, Serge

Date de collecte : 1987

Matière et technique :

Matière :

Céramique vernissée

Inscriptions / marques :

Type d'inscription :

Marquage d'identification

Description : Le numéro d'étude est inscrit à l'encre noire sur une étiquette autocollante blanche

Type d'inscription :

Etiquette manuscrite

Domaine :

Archéologie

Céramique

Statut administratif :

Statut : Actuel

Notes : Propriété de la commune de Saint Antonin Noble Val

Constat d'état :

Etat : Etat moyen (B et C)

Notes : Les 4 tessons ont été recollés mais la colle n'a pas résisté

Localisations et mouvements :

Localisation : Salle 4 Vitrine 6 A1

Observations :

Ce sondage a eu lieu dans la cadre de la réalisation de tranchées EDF. Les tessons sont de couleur verte

Multimedia :

Multimedia :

20130859.JPG C:\Documents and Settings\Administrateur\Bureau\images\photos

Multimedia :

20130859 bis.JPG C:\Documents and Settings\Administrateur\Bureau\images\photos

Multimedia :

Liste ROBERT.PDF C:\Documents and

Catalogage :

Type de catalogage : inventaire réglementaire

Date de catalogage : 10 septembre 2013

Nom du catalogueur : Martial-Guilhem, Laurence

Numéro d'inventaire : **2013.0.860**

Nombre d'objets : 1

Autre numéro :

N° d'étude S. AN 87 C128



Désignation :

Jatte

Fragment

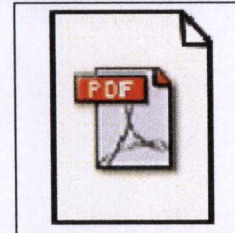

Création :

Date de création :

Epoque moderne

Post 16ème siècle

Collecte :

Site : Place Mazelviel : Saint Antonin Noble Val

Collecteur :

Robert, Serge

Date de collecte : 1987

Matière et technique :

Matière :

Céramique

Inscriptions / marques :

Type d'inscription :

Marquage d'identification

Description : Le numéro d'étude est inscrit à l'encre noire sur une étiquette autocollante blanche

Type d'inscription :

Etiquette manuscrite

Type d'inscription :

Inscription manuscrite

Description : "ST ANT. 87 S.3" est inscrit à l'encre noire entre 2 couches de vernis

Domaine :

Archéologie

Céramique

Statut administratif :

Statut : Actuel

Notes : Propriété de la commune de Saint Antonin Noble Val

Constat d'état :

Etat : Etat moyen

Localisations et mouvements :

Localisation : Salle 4 Vitrine 6 A1

Observations :

Ce sondage a eu lieu dans la cadre de la réalisation de tranchées EDF. Il s'agit d'un bord. L'intérieur porte les traces d'un vernis

Multimedia :

Multimedia :

20130860.JPG C:\Documents and Settings\Administrateur\Bureau\images\photos

Multimedia :

Liste ROBERT.PDF C:\Documents and

Settings\Administrateur\Bureau\images\documents

Catalogage :

Type de catalogage : inventaire réglementaire

Date de catalogage : 10 septembre 2013

Nom du catalogueur : Martial-Guilhem, Laurence

Numéro d'inventaire : **2013.0.861**

Nombre d'objets : 8

Désignation :

Tessons

Création :

Date de création :

Epoque moderne

Post 16ème siècle

Collecte :

Site : Place Mazelviel : Saint Antonin Noble Val

Collecteur :

Robert, Serge

Date de collecte : 1987

Matière et technique :

Matière :

Céramique vernissée

Domaine :

Archéologie

Céramique

Statut administratif :

Statut : Actuel

Notes : Propriété de la commune de Saint Antonin Noble Val

Constat d'état :

Etat : Etat moyen

Localisations et mouvements :

Localisation : Salle 4 Vitrine 6 A1

Observations :

Ce sondage a eu lieu dans la cadre de la réalisation de tranchées EDF. La plupart des tessons correspondent à des bords d'assiettes

Multimedia :

Multimedia :

20130861.JPG C:\Documents and Settings\Administrateur\Bureau\images\photos

Multimedia :

Liste ROBERT.PDF C:\Documents and

Settings\Administrateur\Bureau\images\documents

Catalogage :

Type de catalogage : inventaire réglementaire

Date de catalogage : 10 septembre 2013

Nom du catalogueur : Martial-Guilhem, Laurence

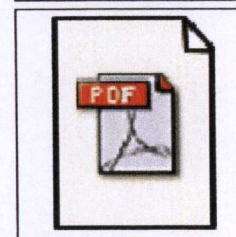

Numéro d'inventaire : **2013.0.862**
Nombre d'objets : 7
Autre numéro :
N° d'étude ST. ANT 87 S.3
Notes : Un seul tesson porte un numéro d'étude



Désignation :

Tessons
Bille

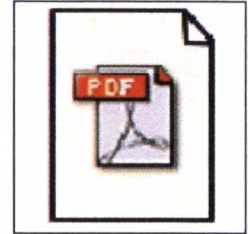

Création :

Date de création :
Epoque moderne
Post 16ème siècle

Collecte :

Site : Place Mazelviel : Saint Antonin Noble Val
Collecteur :
Robert, Serge
Date de collecte : 1987

Matière et technique :

Matière :
Céramique

Inscriptions / marques :

Type d'inscription :
Marquage d'identification
Description : Le numéro d'étude est inscrit à l'encre noire entre 2 couches de vernis
Type d'inscription :
Inscription manuscrite

Domaine :

Archéologie
Céramique

Statut administratif :

Statut : Actuel
Notes : Propriété de la commune de Saint Antonin Noble Val

Constat d'état :

Etat : Etat moyen

Localisations et mouvements :

Localisation : Salle 4 Vitrine 6 A1

Observations :

Ce sondage a eu lieu dans le cadre de la réalisation de tranchées EDF. Il y a 6 tessons de céramique commune et une bille en pierre avec 2 extrémités aplaties

Multimedia :

Multimedia :
20130862.JPG C:\Documents and Settings\Administrateur\Bureau\images\photos
Multimedia :
Liste ROBERT.PDF C:\Documents and
Settings\Administrateur\Bureau\images\documents

Catalogage :

Type de catalogage : inventaire réglementaire
Date de catalogage : 10 septembre 2013

Nom du catalogueur : Martial-Guilhem, Laurence

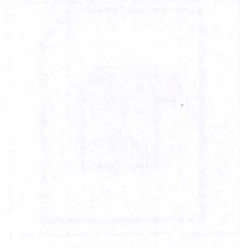

Numéro d'inventaire : **2013.0.863**

Nombre d'objets : 1

Autre numéro :

N° d'étude S. AN 87 C129 S.3



Désignation :

Plat



Création :

Date de création :

17ème siècle

Collecte :

Site : Place Mazelviel : Saint Antonin Noble Val

Collecteur :

Robert, Serge

Date de collecte : 1987

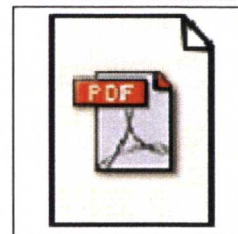

Matière et technique :

Matière :

Céramique vernissée

Inscriptions / marques :

Type d'inscription :

Marquage d'identification

Description : Le numéro d'étude est inscrit sur une étiquette blanche autocollante sous le fond du plat

Type d'inscription :

Étiquette manuscrite

Domaine :

Archéologie

Céramique

Statut administratif :

Statut : Actuel

Notes : Propriété de la commune de Saint Antonin Noble Val

Constat d'état :

Etat : Etat moyen (B)

Localisations et mouvements :

Localisation : Salle 4 Vitrine 6 A1

Observations :

Ce sondage a eu lieu dans la cadre de la réalisation de tranchées EDF. L'intérieur du plat présente un décor vert et brun sur fond blanc

Multimedia :

Multimedia :

20130863.JPG C:\Documents and Settings\Administrateur\Bureau\images\photos

Multimedia :

20130863 bis.JPG C:\Documents and Settings\Administrateur\Bureau\images\photos

Multimedia :

Liste ROBERT.PDF C:\Documents and

Settings\Administrateur\Bureau\images\documents

Catalogage :

Type de catalogage : inventaire réglementaire

Date de catalogage : 10 septembre 2013

Nom du catalogueur : Martial-Guilhem, Laurence

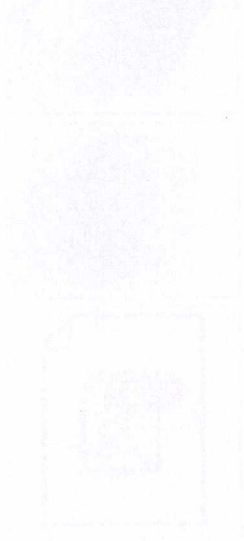

Numéro d'inventaire : **2013.0.864**
Nombre d'objets : 1
Autre numéro :
N° d'étude S. AN 87 C130 S.3

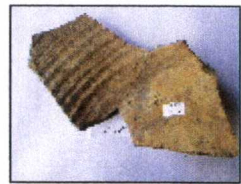

Désignation :

Fond de jarre

Création :

Date de création :
Epoque moderne

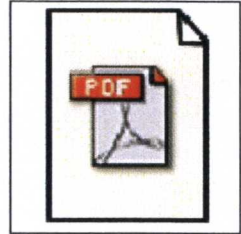

Collecte :

Site : Place Mazelviel : Saint Antonin Noble Val
Collecteur :
Robert, Serge
Date de collecte : 1987

Matière et technique :

Matière :
Céramique

Inscriptions / marques :

Type d'inscription :
Marquage d'identification
Description : Le numéro d'étude est inscrit sur une étiquette blanche autocollante sur le fond de la jarre
Type d'inscription :
Etiquette manuscrite

Domaine :

Archéologie
Céramique

Statut administratif :

Statut : Actuel
Notes : Propriété de la commune de Saint Antonin Noble Val

Constat d'état :

Etat : Etat moyen

Localisations et mouvements :

Localisation : Salle 4 Vitrine 6 A1

Observations :

Ce sondage a eu lieu dans la cadre de la réalisation de tranchées EDF

Multimedia :

Multimedia :
20130864.JPG C:\Documents and Settings\Administrateur\Bureau\images\photos
Multimedia :
Liste ROBERT.PDF C:\Documents and
Settings\Administrateur\Bureau\images\documents

Catalogage :

Type de catalogage : inventaire réglementaire
Date de catalogage : 10 septembre 2013
Nom du catalogueur : Martial-Guilhem, Laurence

Numéro d'inventaire : **2013.0.865**

Nombre d'objets : 1

Désignation :

Sceau

Création :

Date de création :

Fin du 18ème siècle

19ème siècle

Collecte :

Site : Place Mazelviel : Saint Antonin Noble Val

Collecteur :

Robert, Serge

Date de collecte : 1987

Matière et technique :

Matière :

Cuivre

Mesures :

Mesures :

Hauteur en cm 4,6

Inscriptions / marques :

Type d'inscription :

Lettres

Description : La lettre "L" est gravée sur la partie sceau du pendentif

Domaine :

Archéologie

Costume - Accessoires du costume

Statut administratif :

Statut : Actuel

Notes : Propriété de la commune de Saint Antonin Noble Val

Constat d'état :

Etat : Etat moyen (B et C)

Notes : L'anneau de suspension s'est détaché de l'ensemble

Localisations et mouvements :

Localisation : Salle 4 Vitrine 6 A1

Observations :

Ce sceau était une sorte de breloque accrochée à la chaîne du gilet des hommes ou bien à la châtelaine, chaîne attachée par un crochet à la ceinture des femmes. Il était utilisé pour cacheter les enveloppes à la cire.

Le sondage a eu lieu dans la cadre de la réalisation de tranchées EDF

Multimedia :

Multimedia :

20130865.JPG C:\Documents and Settings\Administrateur\Bureau\images\photos

Multimedia :

20130865 bis.JPG C:\Documents and Settings\Administrateur\Bureau\images\photos

Multimedia :

Liste ROBERT.PDF C:\Documents and

Settings\Administrateur\Bureau\images\documents

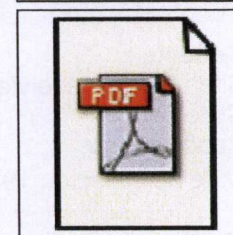

Catalogage :

Type de catalogage : inventaire réglementaire

Date de catalogage : 10 septembre 2013

Nom du catalogueur : Martial-Guilhem, Laurence

Numéro d'inventaire : **2013.0.866**

Nombre d'objets : 20

Désignation :

Verre

Fragment

Création :

Date de création :

Indéterminée

Collecte :

Site : Place Mazelviel : Saint Antonin Noble Val

Collecteur :

Robert, Serge

Date de collecte : 1987

Matière et technique :

Matière :

Verre

Domaine :

Archéologie

Statut administratif :

Statut : Actuel

Notes : Propriété de la commune de Saint Antonin Noble Val

Constat d'état :

Etat : Etat moyen (B et C)

Localisations et mouvements :

Localisation : Salle 4 Vitrine 6 A1

Observations :

Ce sondage a eu lieu dans le cadre de la réalisation de tranchées EDF. Il s'agit de tessons de verre très fin qui correspondent à différents récipients. Certains ont une coloration bleutée. L'un d'eux est irisé mais la fine pellicule en surface se décompose. Ces fragments étaient conservés dans une boîte d'allumettes sur laquelle était inscrit: "ST. ANT 87 S.3"

Multimedia :

Multimedia :

20130866.jpg C:\Documents and Settings\Administrateur\Bureau\images\photos

Multimedia :

Liste ROBERT.PDF C:\Documents and

Settings\Administrateur\Bureau\images\documents

Catalogage :

Type de catalogage : inventaire réglementaire

Date de catalogage : 10 septembre 2013

Nom du catalogueur : Martial-Guilhem, Laurence

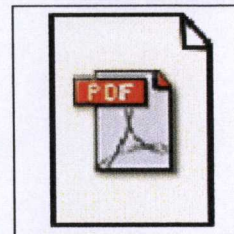

Numéro d'inventaire : **2013.0.867**
Nombre d'objets : 21
Autre numéro :
N° d'étude ST ANT 87 S.3
Notes : Sur les 21 fragments, 15 portent un même numéro d'étude

Désignation :

Verre
Fragment

Création :

Date de création :
Indéterminée

Collecte :

Site : Place Mazelviel : Saint Antonin Noble Val
Collecteur :
Robert, Serge
Date de collecte : 1987

Matière et technique :

Matière :
Verre

Inscriptions / marques :

Type d'inscription :
Marquage d'identification
Inscription manuscrite
Description : Le numéro d'étude est inscrit sur les 15 tessons à l'encre de chine

Domaine :

Archéologie

Statut administratif :

Statut : Actuel
Notes : Propriété de la commune de Saint Antonin Noble Val

Constat d'état :

Etat : Etat moyen (B et C)

Localisations et mouvements :

Localisation : Salle 4 Vitrine 6 A1

Observations :

Ce sondage a eu lieu dans le cadre de la réalisation de tranchées EDF. Il s'agit de tessons de verre très fin qui correspondent à différents récipients. Certains ont une coloration bleutée. L'un d'eux est irisé mais la fine pellicule en surface se décompose. Parmi ces fragments, on peut identifier une anse en forme de col de cygne, 2 cols de flacons, 2 fonds de flacons bleutés

Multimedia :

Multimedia :
20130867.jpg C:\Documents and Settings\Administrateur\Bureau\images\photos
Multimedia :
Liste ROBERT.PDF C:\Documents and
Settings\Administrateur\Bureau\images\documents

Catalogage :

Type de catalogage : inventaire réglementaire
Date de catalogage : 10 septembre 2013

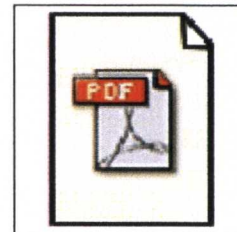

Nom du catalogueur : Martial-Guilhem, Laurence



Numéro d'inventaire : **2013.0.868**

Nombre d'objets : 4

Désignation :

Os

Fragment

Création :

Date de création :

Indéterminée

Collecte :

Site : Place Mazelviel : Saint Antonin Noble Val

Collecteur :

Robert, Serge

Date de collecte : 1987

Matière et technique :

Matière :

Os

Domaine :

Archéologie

Statut administratif :

Statut : Actuel

Notes : Propriété de la commune de Saint Antonin Noble Val

Constat d'état :

Etat : Etat moyen

Localisations et mouvements :

Localisation : Salle 4 Vitrine 6 A1

Observations :

Il n' y a pas d'indication concernant le sondage d'où ils proviennent

Multimedia :

Multimedia :

20130868.JPG C:\Documents and Settings\Administrateur\Bureau\images\photos

Multimedia :

Liste ROBERT.PDF C:\Documents and

Settings\Administrateur\Bureau\images\documents

Catalogage :

Type de catalogage : inventaire réglementaire

Date de catalogage : 10 septembre 2013

Nom du catalogueur : Martial-Guilhem, Laurence

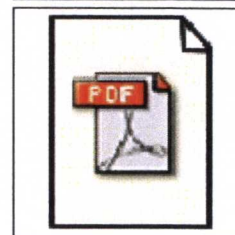

SAINT ANTONIN INVENTAIRE CHANTIER ABBAYE

Carroyages	n° inventaire	Descriptif
TESSONS CERAMIQUES		
Sond. 2		9 tessons dont : <ul style="list-style-type: none"> - une base d'anse. C.01/2 - un fragment piètement avec traits peints blancs. C.02/2 - un rebord avec engobe blanche et profil en T - un tesson avec une bande verte sur engobe blanche - un tesson avec trait blanc intérieur. C.03/2 - un tesson engobe intérieure
Sond. 5		5 tessons dont : <ul style="list-style-type: none"> - une base d'anse noircie. C. 5/5 - un fragment d'anse. C. 6/5 - un rebord avec bourrelet grosse jarre. C.6/7 - deux tessons avec trace de fer.
Sond. 6		Un fragment de verre irisé 39 tessons, époque moderne dont : <ul style="list-style-type: none"> - un rebord à bourrelet. Ant 87 C.31.7 - id Ant 88 C.32 - un téton de préhension. Céramique noire - un bec verseur grand récipient avec départ d'anse. Ant 87 C.30.7
Sond. 12		Un fragment verre fin blanc
Sond. 13		1 tesson céramique rebord droit poli 1 tesson pâte blanche faïence rebord droit
Sond. 15		Fragments ossements humains
C III	C101 C103 C102	Décapage supérieur dont 7 tessons : <ul style="list-style-type: none"> - un fragment d'anse plate - un fragment de bord modelé - un tesson faïence blanche - un bord avec départ d'anse, verni intérieur - un rebord col évasé
C II		Deux tessons en M303/403
CII/CVII	M302	Deux tessons pâte fine très dégradée
CII	C57 C55 C56 C58 C60	Angle extérieur tombe niveau 20, verticale M403. Cinq tessons dont : <ul style="list-style-type: none"> - un tesson céramique noire - un rebord terrine - un tesson panse de jarre verni - un rebord petite jarre - un tesson bord avec bourrelet
CIII	C64	Remblai sur M101/201 zone nord dont <ul style="list-style-type: none"> - un tesson rebord de jarre pâte rouge - un tesson de panse céramique grise

	C67	<ul style="list-style-type: none"> - sept tessons proche surface dont : <ul style="list-style-type: none"> o quatre bords de récipient céramique commune o un tesson base plat large o un tesson céramique blanche base circulaire
C III	C66	Deux tessons niveau SQ1/2 <ul style="list-style-type: none"> - un départ d'anse - un fragment d'anse plate avec deux bourrelet
C III	C67 C63	Intérieur M201 trois tessons <ul style="list-style-type: none"> - un fragment de goulot - un témoin d'anse plate à deux bourrelet - un rebord de jarre avec bourrelet épais
C III	C69 C71 C70	Huit tessons à proximité contrefort dont : <ul style="list-style-type: none"> - un tesson décor émaillé vert/jaune - cinq tessons céramique commune rouge - un tesson fragment de panse engobé - un tesson de panse
C III	C68	Proximité contrefort à – 60 deux tessons : <ul style="list-style-type: none"> - un fragment de boule décor vert à la base, trait rougeâtre au diamètre. Bille ? - un tesson céramique rouge base de goulot
C XII	C118 C115 C117 C119 C120	Dans banquettes de remblaiement, dix tessons : <ul style="list-style-type: none"> - deux tessons dont une anse de préhension céramique type COX - un base plat, trait intérieur vert - un fragment rebord cassé avec décor estampé - un rebord de jarre avec bourrelet - une base d'anse - deux tessons de panse à verni intérieur - deux tessons céramique commune
C XI		Sous semelle du mur, angle nord 307/306 <ul style="list-style-type: none"> - un tesson céramique avec dépôt de carbone
C XI	C112a C112b	Niveau 300 <ul style="list-style-type: none"> - un tesson céramique engobé noir - un fragment d'anse en boudin long. 2cm
C XI	C114 C111 C113 C100	Intérieur sépulture niveau 300 (G. PRADALIER) neuf tessons dont : <ul style="list-style-type: none"> - une boule téton de préhension - un fragment de bec verseur - un départ d'anse - un bord avec méplat - un bord avec verni jaune - un bord à bourrelet épais - trois tessons poterie commune
C XI		Remblaiement en surface neuf tessons dont: <ul style="list-style-type: none"> - un fond de jarre 12mm d'épaisseur - un départ d'anse avec trace trait vert émaillé - un tesson rebord de plat avec décor surligné tige et

	C105 C107 C106 C104 C108	<p>feuillage</p> <ul style="list-style-type: none"> - un tesson fragment de panse - une base de goulot avec émaillage en surface - un fragment d'anse plate - un bord de jarre avec bourrelet épais - un tesson d'anse avec deux bourrelets - un fragment d'anse en boudin régulier
C XII		Niveau 300 nord est : un tesson épais 9mm bord de jarre avec bourrelet
C VII		Fragment de céramique avec traces de cuisson, proche SQ11
C VI		Nord : fragment d'anse en boudin avec trace émail vert
C VIII	C92 C90 C91 C93	<p>En A2 vers -25 cm, M201 face nord :</p> <ul style="list-style-type: none"> - un tesson de poterie vernissée sur engobe - un bord de récipient avec fragment rapporté - un tesson bord à double moulure rapportées - un rebord à bourrelet mouluré - une base d'anse épaisse céramique noire vernissée
C VIII		<p>Près du M201 vers -60, trois tessons :</p> <ul style="list-style-type: none"> - un tesson céramique blanche vernissée - deux tessons céramique commune dont un très carbonisé
C VII	C95 C94	<p>En bordure M305 neuf tessons :</p> <ul style="list-style-type: none"> - une base de goulot - un rebord avec décor ondulé imprimé - un tesson de céramique émaillé vert - six tessons céramique commune
C VIII	C96	A gauche logette céphalique, rebord éversé de grosse jarre
C VII	C72 C73 C74 C75	<p>Onze tessons dans CD3/4 :</p> <ul style="list-style-type: none"> - un tesson céramique blanche vernissée - cinq tessons céramique commune, rebord en bourrelet, panse vernissée - un bord droit de panse avec bourrelet - un tesson départ d'anse vernissé blanc - un rebord aplati avec départ d'anse - un fragment de grosse anse
C VI/C VII		Un tesson céramique rouge vernissé
C VII		A proximité logette isolée, près C VI, trois tessons de céramique rouge fine
C VII		<p>Proche M305, vers C I/D I , vers - 85, trois tessons dont :</p> <ul style="list-style-type: none"> - un disque de fusaïole - un cône cassé ? - un tesson céramique vernissée
C VII		Niveau M101, fragment faïence blanche à décor bleu
C VII		Deux petits cylindres gris ?
C VII	C82	<p>Treize tessons avec traces vernissées :</p> <ul style="list-style-type: none"> - un tesson avec traits parallèles beiges - un fond de plat vernissé jaune

	C76 C87 C86 C78 C77 C79 C81 C80 C83 C84 C85	<ul style="list-style-type: none"> - un rebord droit avec bourrelet - un fragment de panse céramique blanche - un bord droit céramique commune - un bord fin et droit - un bord avec bourrelet en boudin - un rebord récipient vernissé vert - un fragment d'anse boudin vernissé vert - un tesson anse plate - une anse sans moulure - une anse avec deux bourrelets - un tesson boudin cylindrique
C VIII	C 93 C 92	Est SP 18 Sud de 305 trois tessons <ul style="list-style-type: none"> - un tesson céramique fine rebord déversé - un tesson fragment de goulot - un tesson céramique fine (banquette tombe)
C VIII	C100 C99 C100b	Sept tessons céramique commune avec traces de carbonisation <ul style="list-style-type: none"> - rebord éversé de grosse jarre - bord bourrelet de jarre - rebord carbonisé reconstitué - tessons recollés peut être céramique reconstituée
METAUX / VERRES		
C XII	M28	Fragment de métal oxydé
C XI	M27 M26 M10	Proche SP9 clou avec tête Deux fragments aiguilles Cu Tige fine avec tête (Cu ?)
C II	M07	Tige Cu avec tête (contre M403, tombe N IV)
C VIII	M22	Lame couteau entièrement rouillée
C XII	M31	Petit anneau (Cu) près crane isolé limite carré II
C XII	M29	Petit anneau (Cu) avec deux phalanges Tombe SP21
C VIII	M20	Anneau (Cu) à -30 en B1
C VI	M15	Anneau (Cu)
C VIII	M21	Anneau (Cu) et deux phalanges extrémité dalle WE
C VII/C VIII	M13 M09	Anneau (Cu) sur SQ 9 Anneau (Cu) avec phalanges sur SQ 8
C VIII	M23	Anneau (Cu) en SP XVIII
C II	M06	Anneau (Cu) avec deux phalanges (zone 304) SQ contre mur des thermes
C III	M09	Anneau (Cu) sur SQ 10
C IV	M14	Anneau (Cu) en D1 (- 80)
C III	M12 M25 M04 M03 M02	Petite pièce monnaie Anneau (Cu) très abimé Aiguille (clou ?) avec tête Deux aiguilles (Cu) Bague avec anneau torsadé
C VIII	M24 M05/6	Aiguille (Cu) dans tombe C9 avec plaque mortier Pièce de monnaie et une barrette (Cu)

	M01 M08a M08b	Un fragment anneau (Cu) Anneau (Cu) très abimé dans tombe profonde 302/402 Monnaie
C VII/ VIII	M17/18/19	Fragments (Cu) en bordure 205/305
C XII	M30	Aiguille (Cu) sous niveau gravier sépulture tardive
CX II		Deux tessons verre épais (bouteille ?) Un fragment verre fin noir Un clou avec tête oxydée
C XI		Capuchon de bâton très oxydée (SP 03 côté chevet)
C VII/VIII		Clous oxydés (- 123.8 sur semelle 205/305)
C VIII		Fragments de clous très oxydés (tombe couverte près M201)
C VII		Fragments de petits verres irisés
C VIII		Tige de fer très oxydée
C VII		Un tesson céramique commune en C.D ¾ Deux fragments de clous oxydés
C XII		Trois fragments de verre noir fin teinté (près contrefort)
C VII/VIII		Fragments de verre noir (sud M305)
C XI		Fragment de verre irisé avec décor coloré dans la masse
C VI		Fragment de verre très fin (flacon ?)
C XI		Trois fragments de verre fin noir Un fragment verre fin coloré noir
C XII		Fragments de clous oxydés dans remblai balustrade et M306
C VII/VIII		Fragments de clous oxydés près M305
C XII/XII		Clous oxydés
C XII		Deux clous très oxydés
C VIII		Deux clous très oxydés
C XII		Un clou près SP07 (A1)
C XI		Un clou fragmenté très oxydé
C III		Une pièce avec lame pointue oxydée ; fragments ailettes latérales ; près contrefort
C XII		Fragments de mortier de scellement du grand sarcophage
SONDAGES FOSSE PLACE MAZELIEL		
S 3	C130	Fond de jarre (deux tessons collés)
S 3	C129	Plat reconstitué décor peint
S 1	C141	Fragment de goulot céramique engobée noire
S 2	C139a C139b	Deux tessons bord grande jarre Deux tessons lèvre épaisse
S 2	C134	Tesson récipient bord retourné
S 2	C135	Tesson lèvre droite 35 mm Série de tessons 126.131.132.133 <ul style="list-style-type: none"> - tessons divers dont deux à bord peint blanc - un tesson bord éversé - un tesson avec départ d'anse et téton de préhension - un tesson avec décor trait ondulé et bandeau vert - une boule à décor peint verni - un rebord droit récipient faïence (coupe)

		<ul style="list-style-type: none"> - une anse de tasse faïence avec décor végétal - une tige long 75 mm dont cinq rangées de points en creux et une ligne festonnée - un fragment de verre irisé - un lot de tessons dont certains à bande blanche
S 3		<p>Collection de tessons 120/21/22/23/24/25/28</p> <ul style="list-style-type: none"> - huit tessons avec différents vernis - sept tessons céramique commune
S 1	C135/36/37	Trois tessons céramique commune
S 3		<p>Eléments d'un tampon ?</p> <p>Fragments divers de verres dont :</p> <ul style="list-style-type: none"> - petite bouteille - piètement circulaire - deux cols de flacons (parfum ?) - deux fonds de flacons - une anse en col de cygne, verre blanc
S 6		Clous rouillés à tête carrée